

VUE EN PLAN RDC

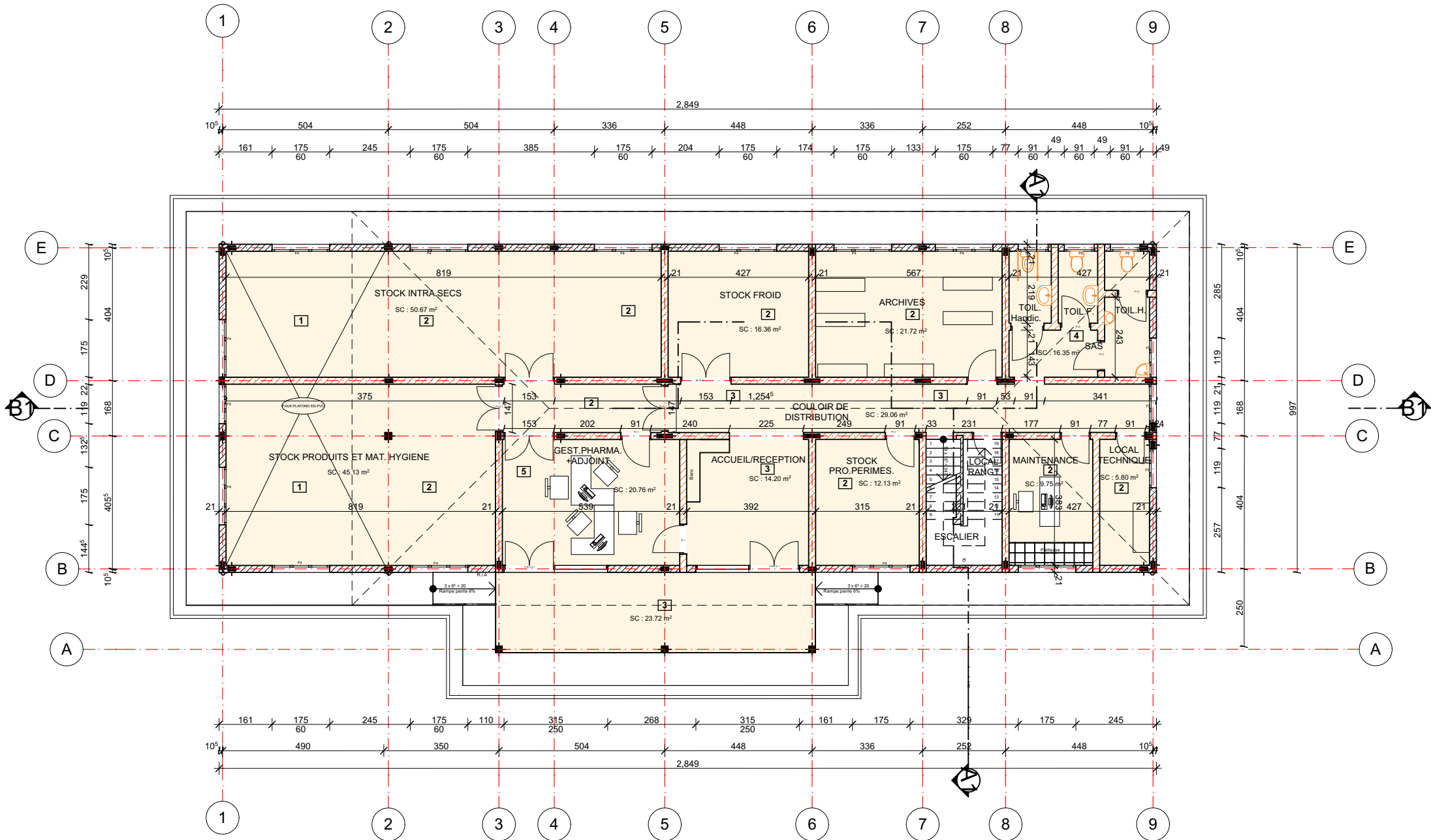

- LEGENDE
- 1-Sol: chappe lissée teintée au rouge  
-Plafond : PVC  
-Mur: rejointoyages + vernis
  - 2-Sol: chappe lissée teintée au rouge  
-Plafond: dalle et peinture  
-Murs: rejointoyage + vernis
  - 3-Sol: carreaux de sol  
-Plafond: dalle et peinture  
-Murs: enduit et peinture
  - 4-Sol: carreaux antidérapants  
-Plafond: dalle et peinture  
-Murs: carreaux de faïence jusqu'à 1,80 m: enduit et peinture
  - 5-Sol: chappe lissée teintée au rouge  
-Plafond: dalle et peinture  
-Murs: enduit et peinture



REPUBLIQUE DU BURUNDI  
MINISTERE DE LA SANTE PUBLIQUE ET DE  
LA LUTTE CONTRE LE SIDA

POUVOIR ADJUDICATEUR:  
ENABEL / PAISS 5

PROJET DE CONSTRUCTION DES BUREAUX  
DE DISTRICT SANITAIRE  
MABAYI ET BUKINANYANA

CONTENU:  
VUE EN PLAN RDC

Echelle: 1/150      Date: Juillet/2024

Modification:.....  
.....  
.....  
.....

PHASE DE L'ETUDE: DAO  
NUMERO : A.01

VUE EN PLAN ETAGE

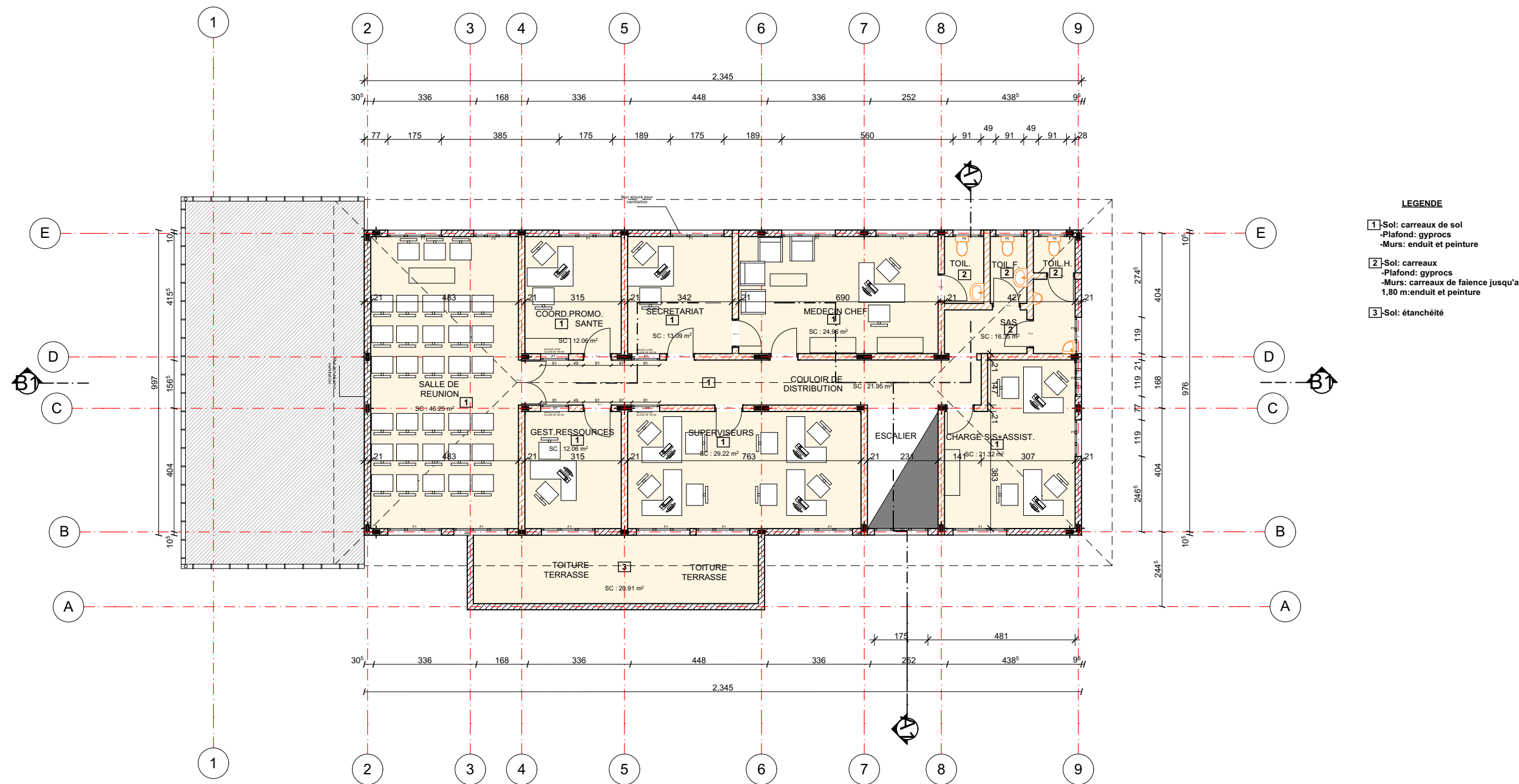

- LEGENDE**
- 1 Sol: carreaux de sol  
Plafond: gyproc  
Murs: enduit et peinture
  - 2 Sol: carreaux  
Plafond: gyproc  
Murs: carreaux de faïence jusqu'à 1,80 m: enduit et peinture
  - 3 Sol: étanchéité



REPUBLIQUE DU BURUNDI  
MINISTERE DE LA SANTE PUBLIQUE ET DE  
LA LUTTE CONTRE LE SIDA

POUVOIR ADJUDICATEUR:  
ENABEL / PAISS 5

PROJET DE CONSTRUCTION DES BUREAUX  
DE DISTRICT SANITAIRE  
MABAYI ET BUKINANYANA

CONTENU:  
VUE EN PLAN ETAGE

Echelle: 1/150 Date: Juillet/2024

Modification:.....  
.....  
.....  
.....

PHASE DE L'ETUDE: DAO  
NUMERO : A.02

**FACADE ARRIERE**

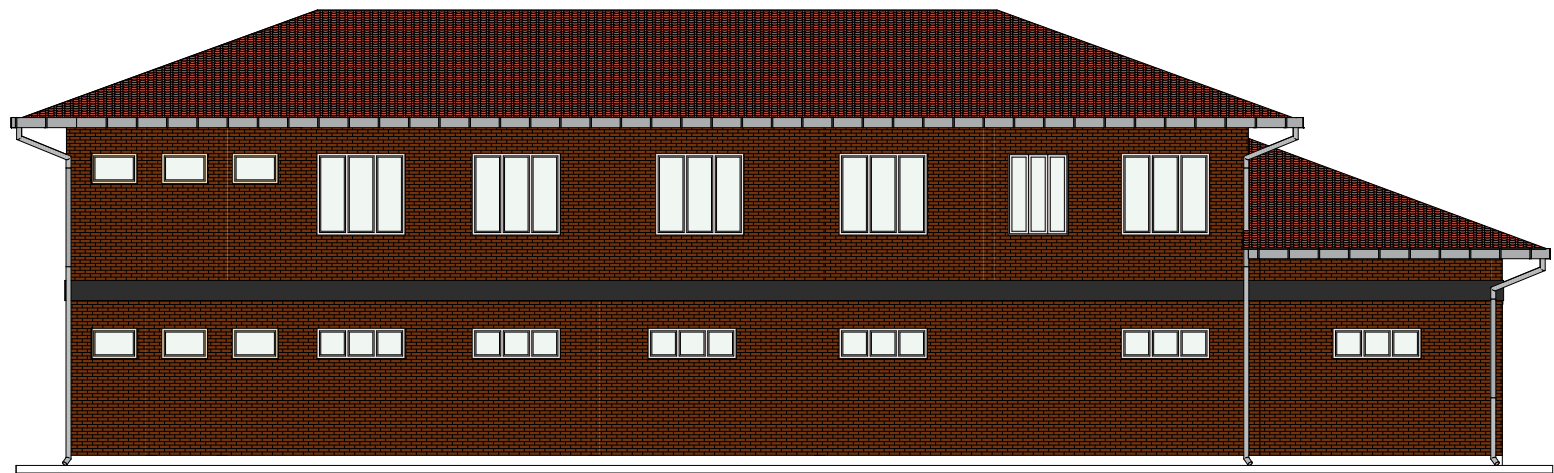

**FACADE GAUCHE**

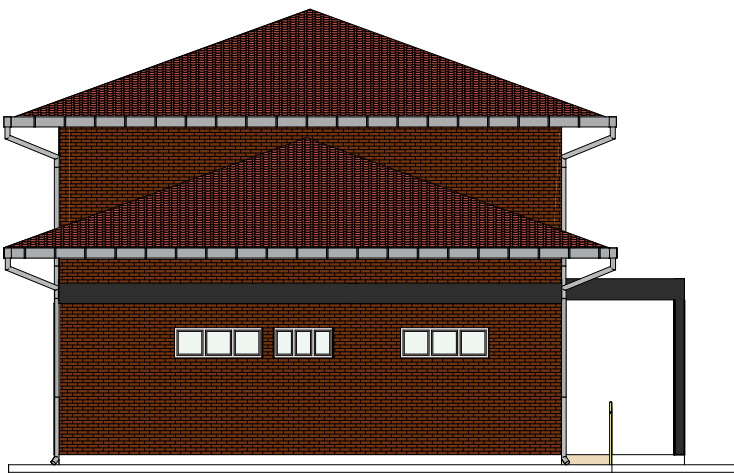

**FACADE AVANT**



**FACADE DROITE**

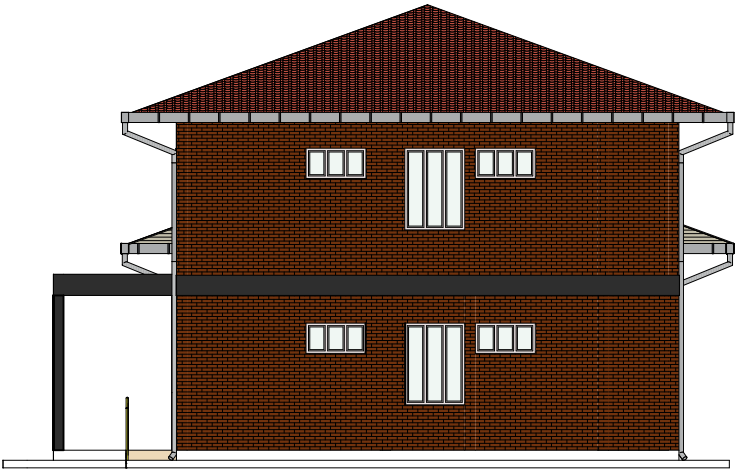

**REPUBLIQUE DU BURUNDI  
MINISTERE DE LA SANTE PUBLIQUE ET DE  
LA LUTTE CONTRE LE SIDA**

**POUVOIR ADJUDICATEUR:  
ENABEL / PAISS 5**

**PROJET DE CONSTRUCTION DES BUREAUX  
DU DISTRICT SANITAIRE  
BUJUMBURA MAIRIE NORD**

**CONTENU:  
TOUTES LES FACADES**

**Echelle: 1/150**

**Date: Juillet/2022**

**Modification:.....**  
.....  
.....  
.....

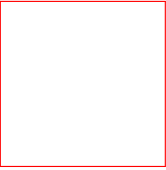

**PHASE DE L'ETUDE: APS / APD**

**PLAN NUMERO: A.03**

- Toles onduline /ou ALU-ZINC
- Pannes en tubes métalliques: 40X40X1.5mm ;esp, 45cm
- Fermes en tubes métalliques :60X40X1.5mm

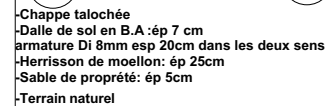

- Toles onduline / ou ALU-ZINC
- Pannes en tubes métalliques : 40X40X1.5mm ; esp, 45cm
- Fermes en tubes métalliques : 60X40X1.5mm

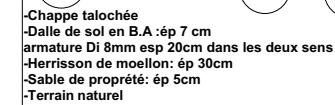

**PROJET DE CONSTRUCTION DES BUREAUX  
DU DISTRICT SANITAIRE  
BUJUMBURA MAIRIE NORD**

<b>Modification:</b> ..... ..... ..... .....	
---	--



<b>PHASE DE L'ETUDE: APS / APD</b> <b>PLAN NUMERO: A.04</b>
--



VUE EN PLAN CHARPENTE  
METALLIQUE RDC

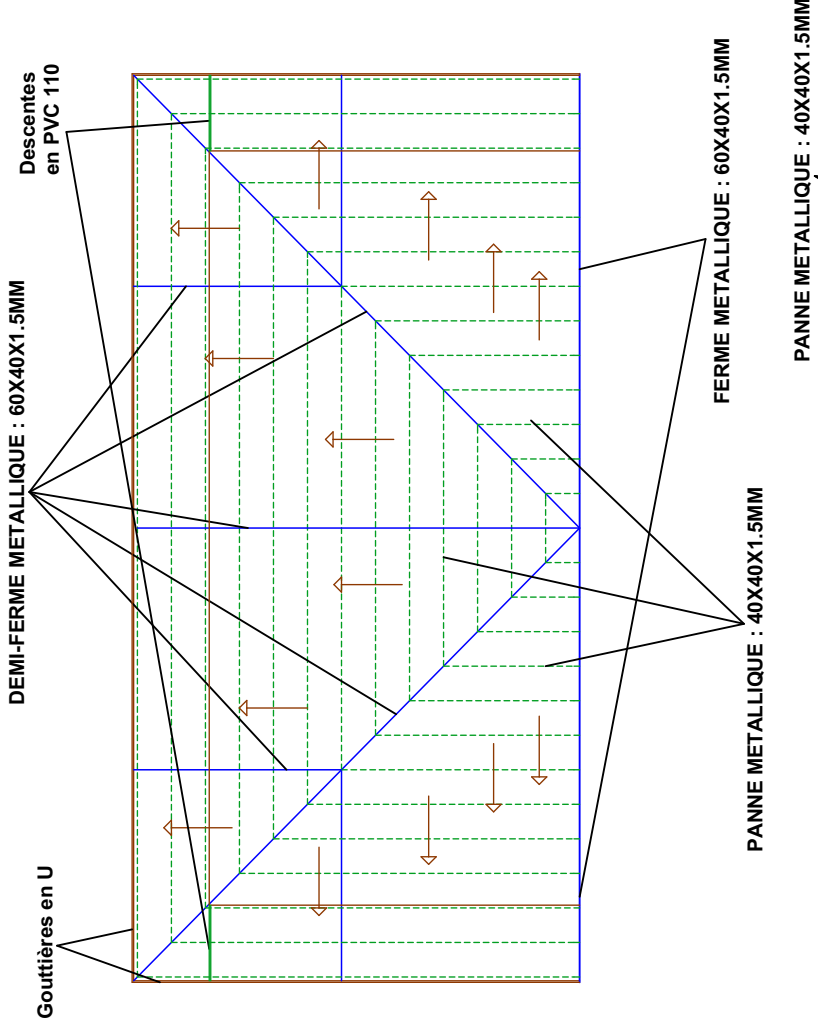

VUE EN PLAN CHARPENTE  
METALLIQUE ETAGE 1

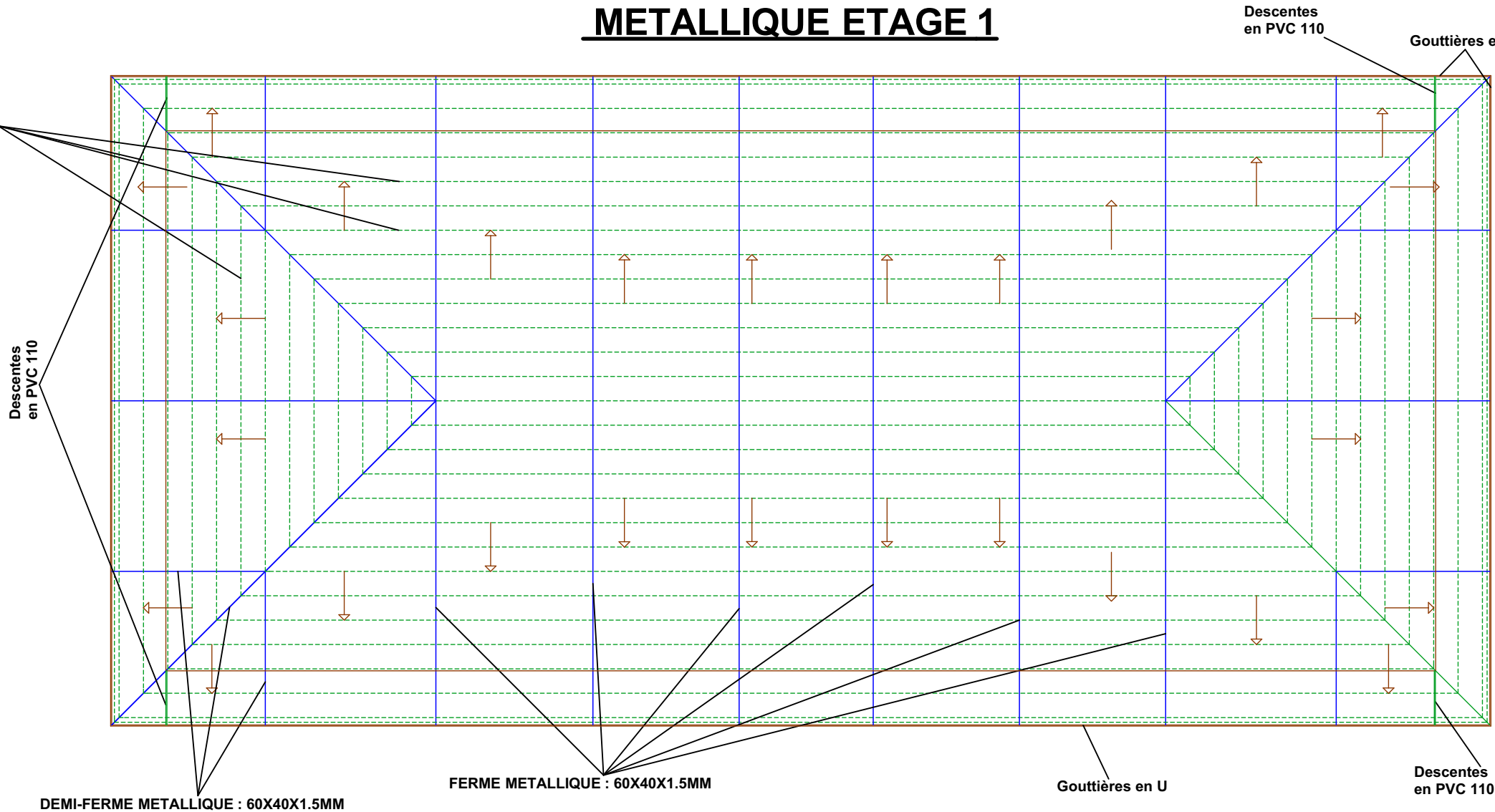

REPUBLIQUE DU BURUNDI  
MINISTERE DE LA SANTE PUBLIQUE ET DE  
LA LUTTE CONTRE LE SIDA

POUVOIR ADJUDICATEUR:  
ENABEL / PAISS 5

PROJET DE CONSTRUCTION DES BUREAUX  
DU DISTRICT SANITAIRE  
BUJUMBURA MAIRIE NORD

CONTENU:  
PLANS DE LA CHARPENTE

Echelle: 1/100 | Date: Juillet / 2022

Modification:.....  
.....  
.....  
.....

MAITRE D'OEUVRE:  
BEGEC



PHASE DE L'ETUDE: APS / APD  
PLAN NUMERO: A.05

PLAN D'ELECTRICITE RDC

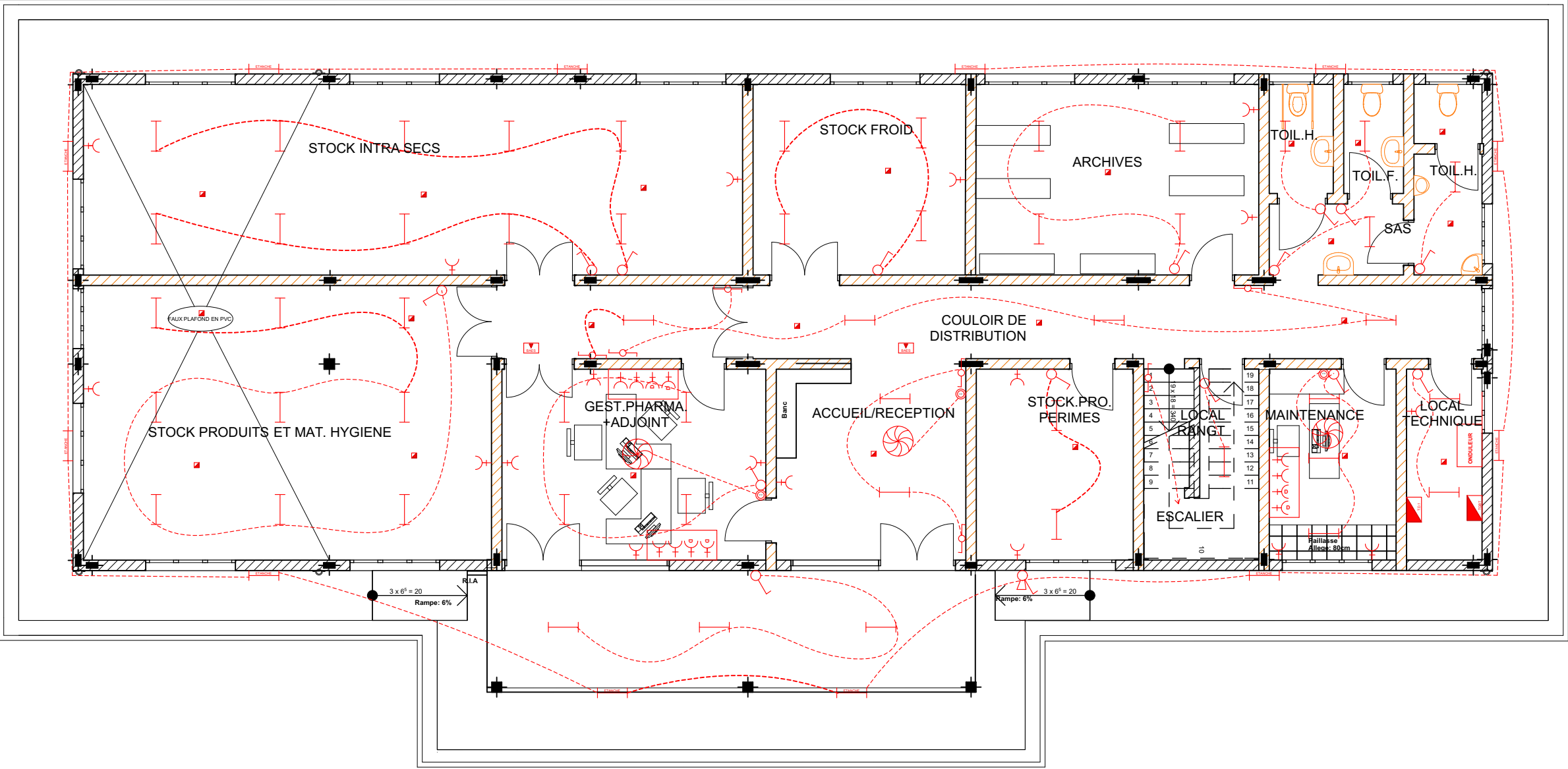

- LEGENDE**
- Ampoule LED 15w
  - LED 1X10W
  - LED 1X10W Etanche
  - Bouton poussoir encastré
  - Interrupteur simple allumage encastré
  - Interrupteur double direction encastré
  - Prise de courant encastré
  - Prise data encastré
  - Tableau divisionnaire
  - Tableau Général de Basse Tension
  - Détecteur de fumée
  - Bloc Autonome d'Eclairage de Sécurité
  - Ventilateur
  - Poste de travail
  - Variateur de vitesse
  - Interrupteur crépusculaire



REPUBLIQUE DU BURUNDI  
MINISTERE DE LA SANTE PUBLIQUE ET DE  
LA LUTTE CONTRE LE SIDA

POUVOIR ADJUDICATEUR:  
ENABEL / PAISS 5

PROJET DE CONSTRUCTION DES BUREAUX  
DU DISTRICT SANITAIRE  
BUJUMBURA MAIRIE NORD

CONTENU:  
PLAN D'ELECTRICITE RDC

Echelle: 1/100      Date: Juillet/2022

Modification:.....  
.....  
.....  
.....

MAITRE D'OEUVRE:  
BEGEC



PHASE DE L'ETUDE: APS / APD  
PLAN NUMERO: A.06

PLAN D'ELECTRICITE ETAGE

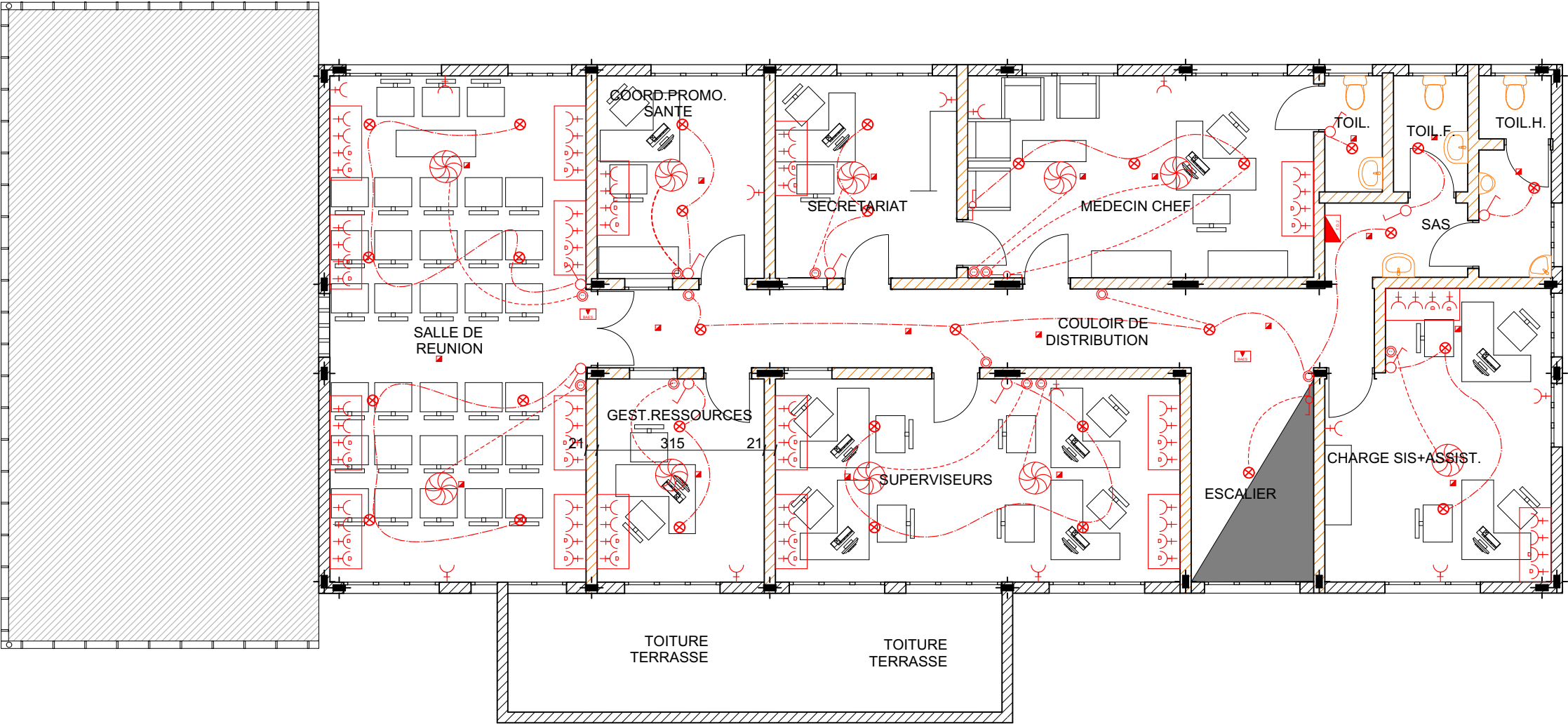

LEGENDE

- Ampoule LED 15w
- LED 1X10W
- LED 1X10W Etanche
- Bouton poussoir encastré
- Interrupteur simple allumage encastré
- Interrupteur double direction encastré
- Prise de courant encastré
- Prise data encastré
- Tableau Général de Basse Tension
- Détecteur de fumé
- Kit solaire
- Bloc Autonome d'Eclairage de Sécurité
- Ventilateur
- Poste de travail
- Tableau divisionnaire
- Variateur de vitesse
- Interrupteur crépusculaire



REPUBLIQUE DU BURUNDI  
MINISTERE DE LA SANTE PUBLIQUE ET DE  
LA LUTTE CONTRE LE SIDA

POUVOIR ADJUDICATEUR:  
ENABEL / PAISS 5

PROJET DE CONSTRUCTION DES BUREAUX  
DU DISTRICT SANITAIRE  
BUJUMBURA MAIRIE NORD

CONTENU:  
PLAN D'ELECTRICITE ETAGE

Echelle: 1/100

Date: Juillet/2022

Modification:.....  
.....  
.....  
.....

MAITRE D'OEUVRE:  
BEGEC



PHASE DE L'ETUDE: APS / APD  
PLAN NUMERO: A.07

TD1: RDC

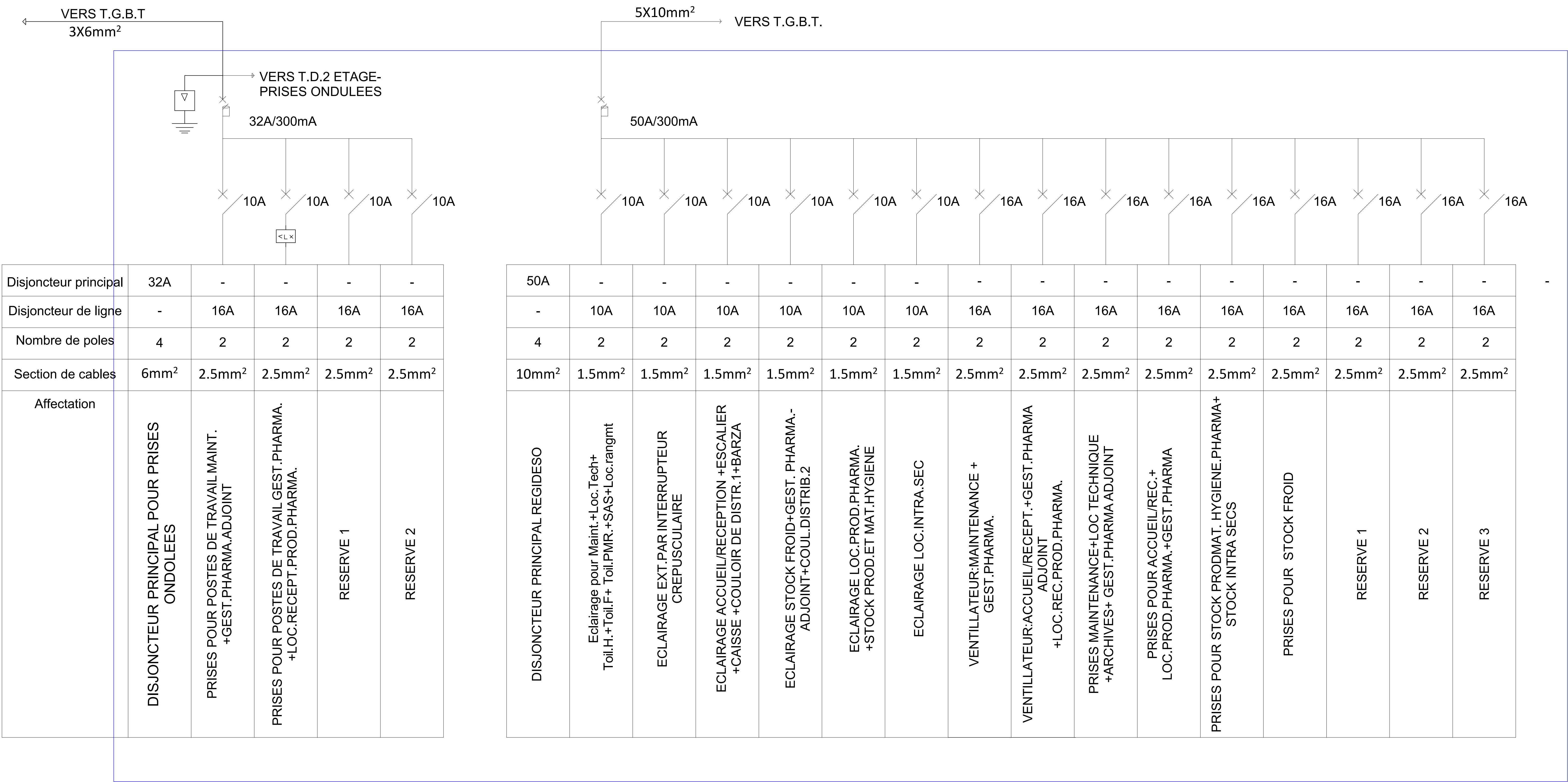

LEGENDE

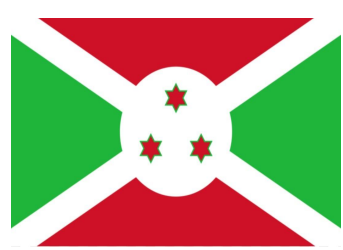
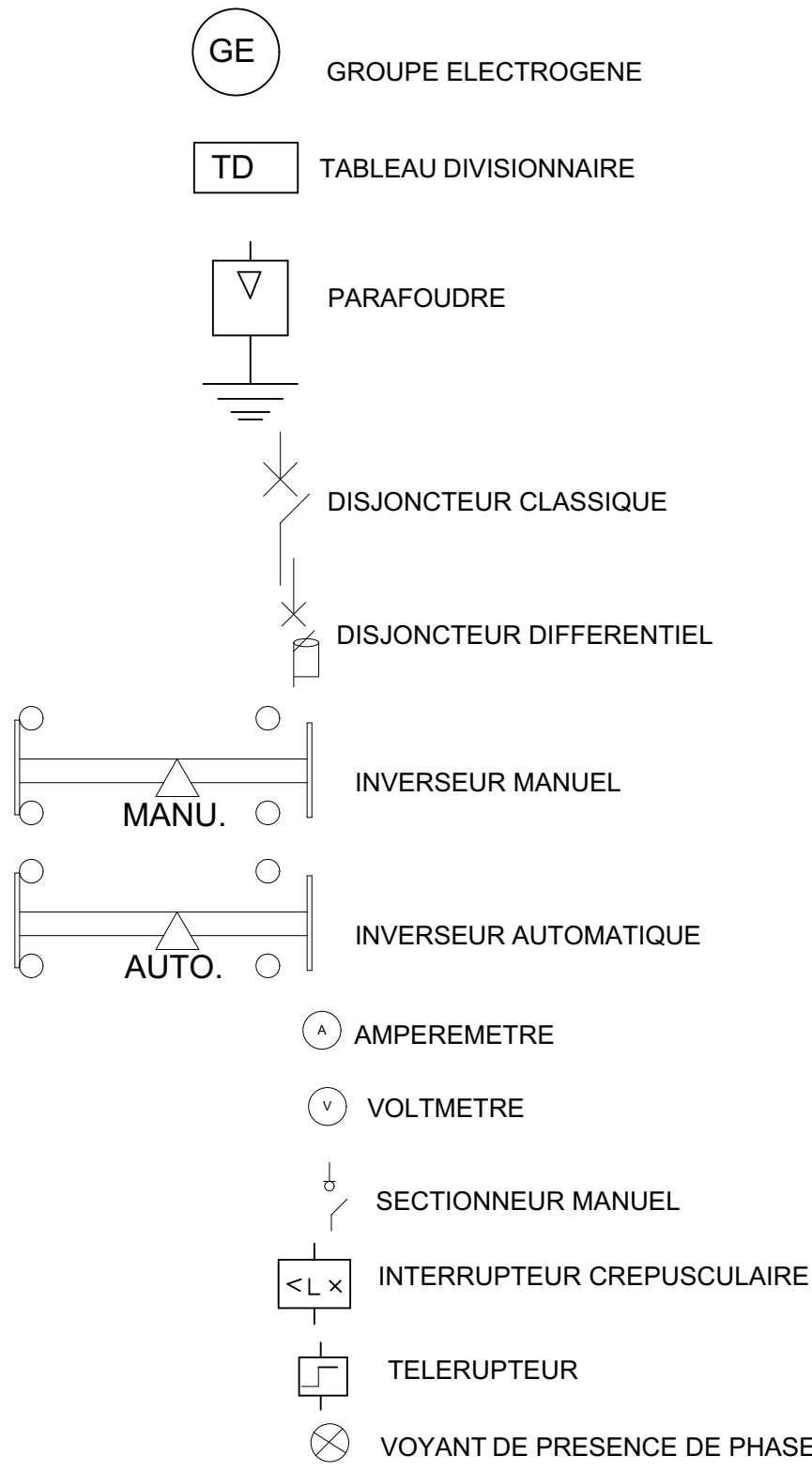

REPUBLIQUE DU BURUNDI  
MINISTERE DE LA SANTE PUBLIQUE ET DE  
LA LUTTE CONTRE LE SIDA

POUVOIR ADJUDICATEUR:  
ENABEL / PAISS 5

PROJET DE CONSTRUCTION DES BUREAUX  
DU DISTRICT SANITAIRE  
BUJUMBURA MAIRIE NORD

TABLEAU DIVISIONNAIRE  
RDC

Echelle: 1/30      Date:Juillet/2022

Modification:.....  
.....  
.....

MAITRE D'OEUVRE:  
BEGEC



PHASE DE L'ETUDE: APS /APD  
PLAN NUMERO: A.08



## TD2: ETAGE

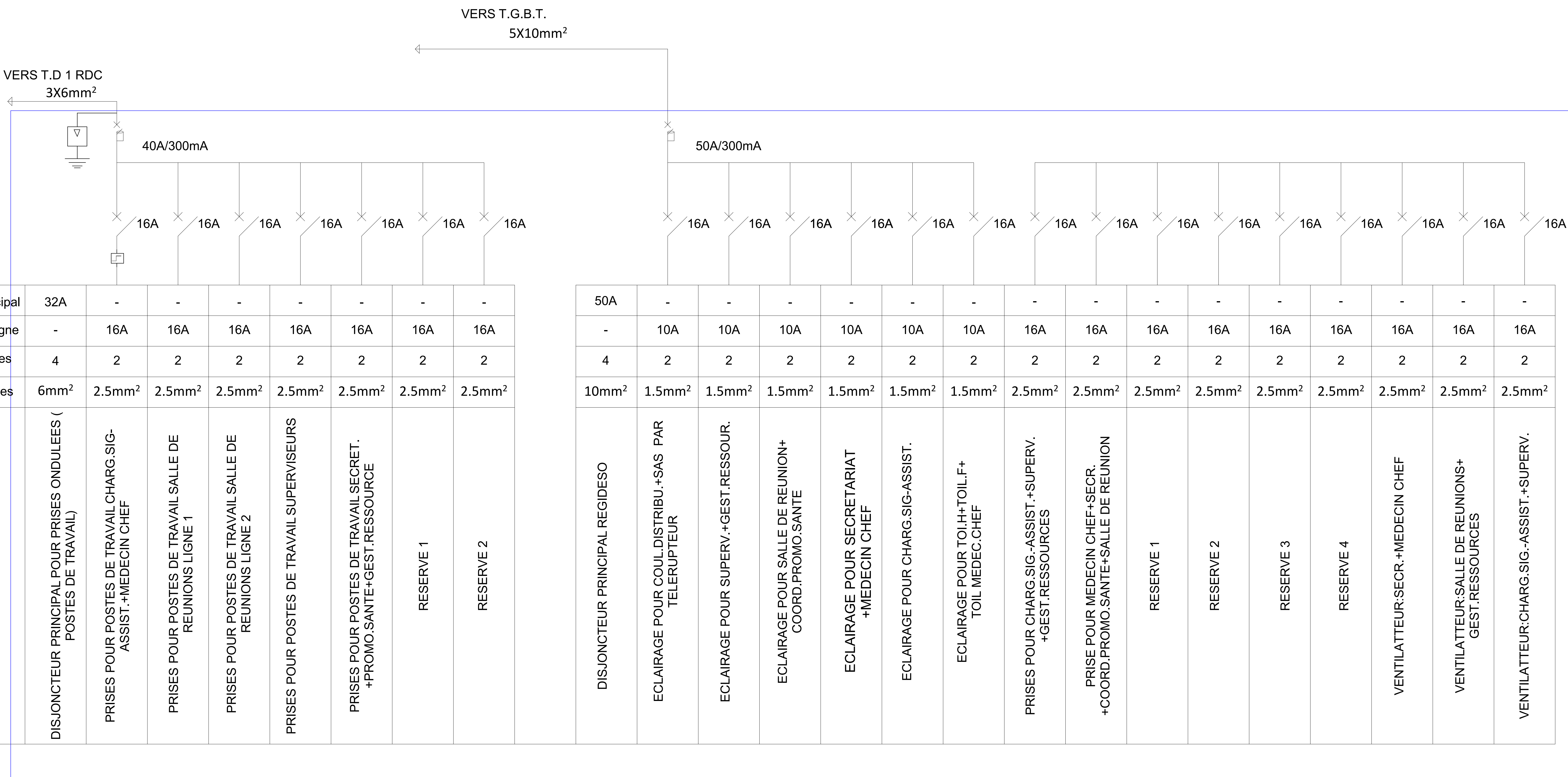

## LEGENDE

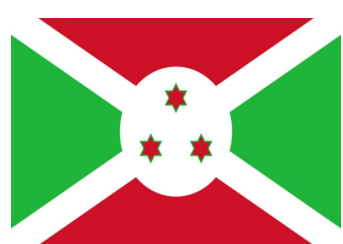
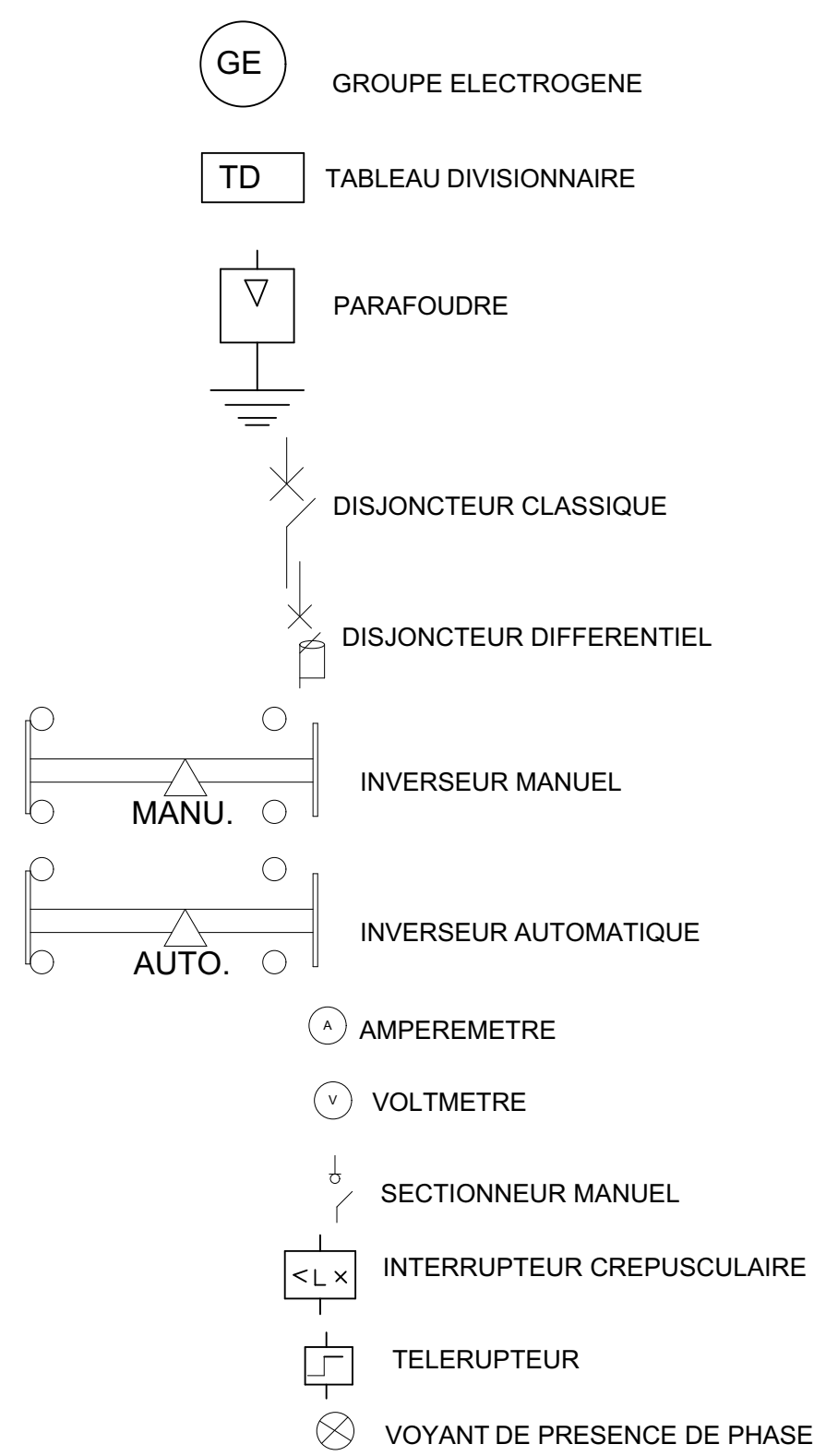

**REPUBLIQUE DU BURUNDI**  
**MINISTRE DE LA SANTE PUBLIQUE ET DE**  
**LA LUTTE CONTRE LE SIDA**

**POUVOIR ADJUDICATEUR:**  
**ENABEL / PAISS 5**

# PROJET DE CONSTRUCTION DES BUREAUX DU DISTRICT SANITAIRE BUJUMBURA MAIRIE NORD

## TABLEAU DIVISIONNAIRE

### ETAGE

<b>Echelle: 1/30</b>	<b>Date: Juillet/2022</b>
----------------------	---------------------------

**Modification:**.....

.....

.....

**MAITRE D'OEUVRE:**  
**BEGEC**



### PHASE DE L'ETUDE: APS /APD

**PLAN NUMBER: A.09**

**TGBT**

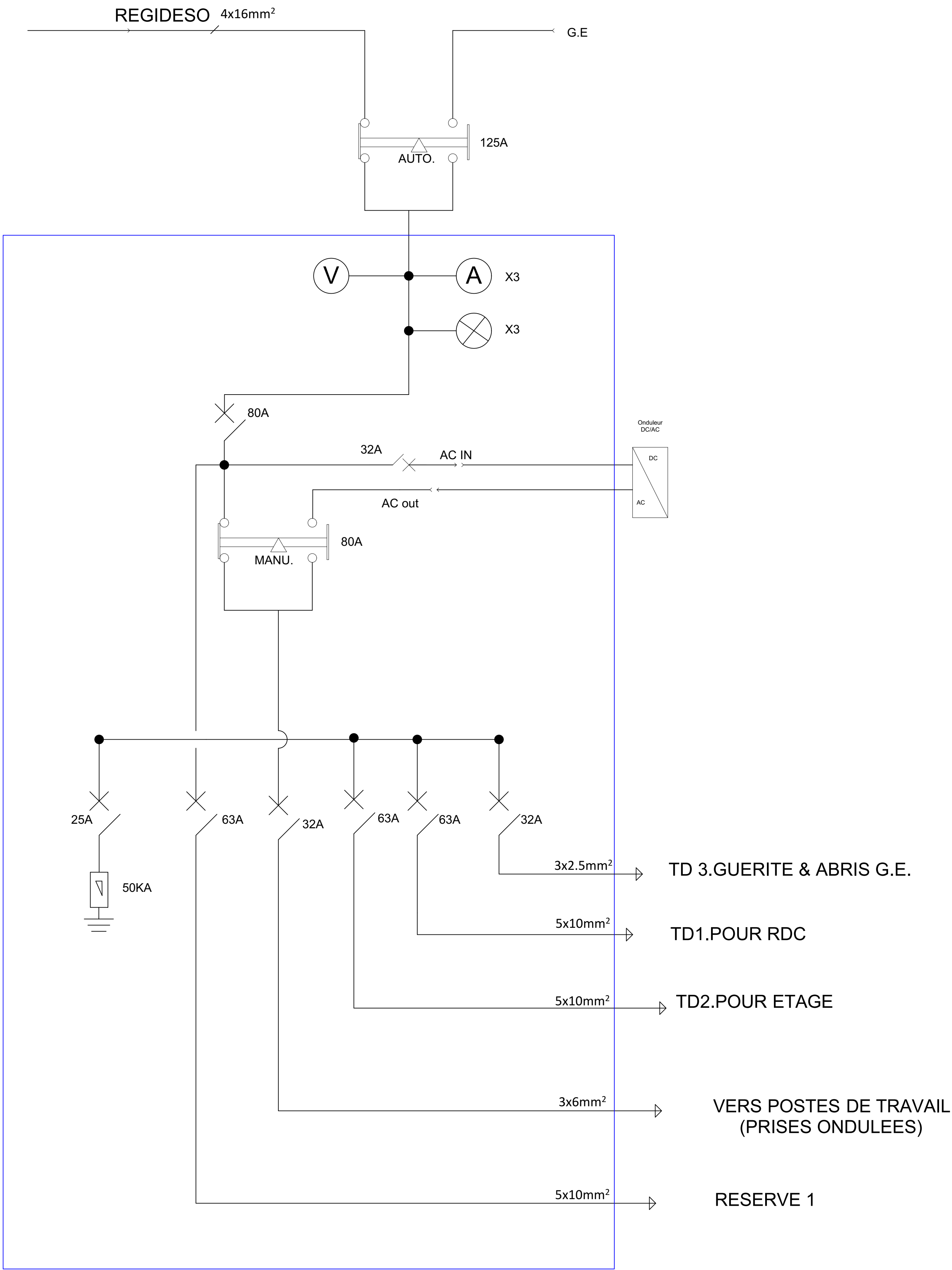

**LEGENDE**

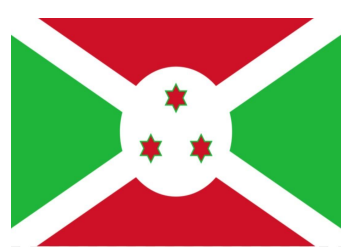
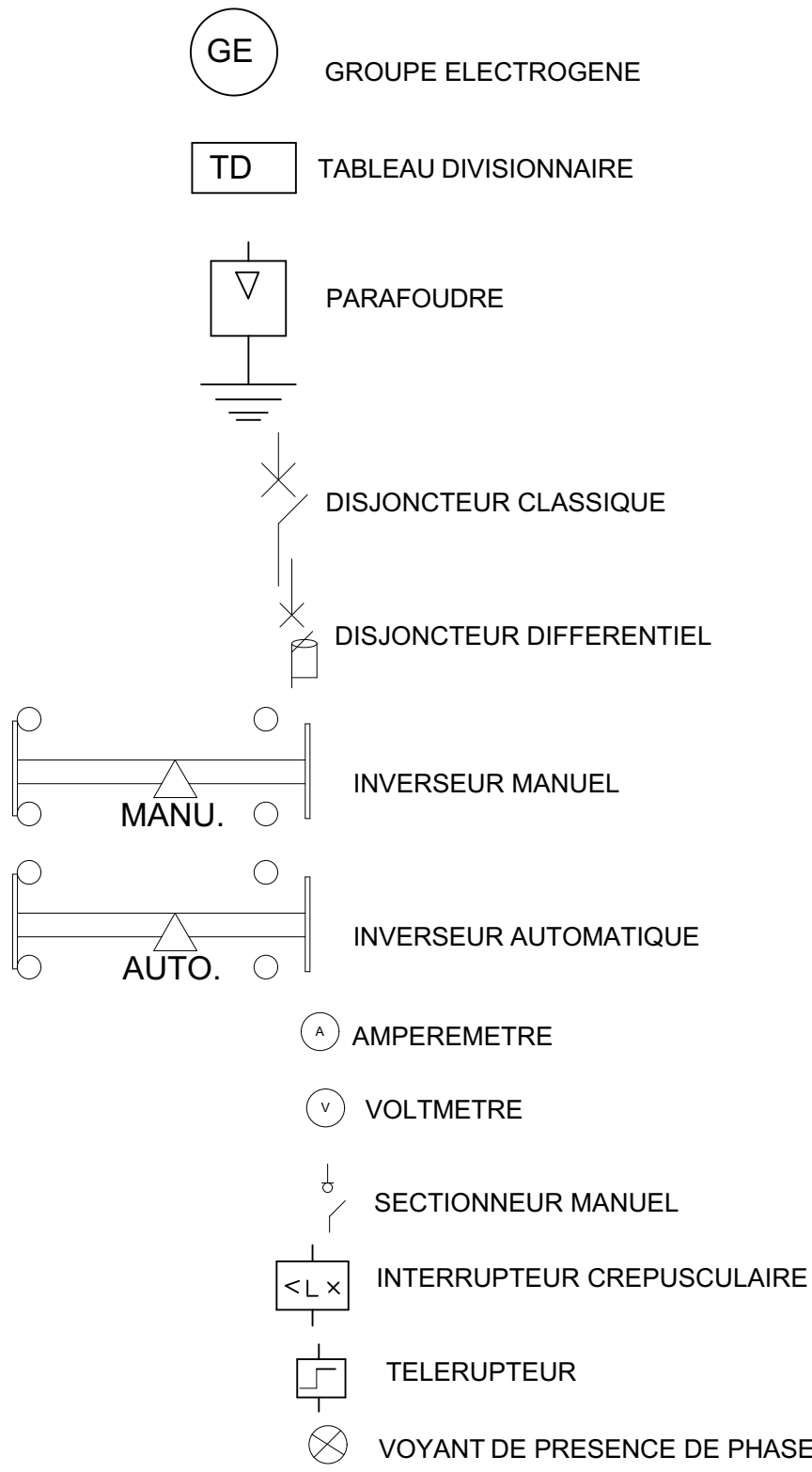

REPUBLIQUE DU BURUNDI  
MINISTERE DE LA SANTE PUBLIQUE ET DE  
LA LUTTE CONTRE LE SIDA

POUVOIR ADJUDICATEUR:  
ENABEL / PAISS 5

PROJET DE CONSTRUCTION DES BUREAUX  
DU DISTRICT SANITAIRE  
BUJUMBURA MAIRIE NORD

TABEAU GENERAL DE BASSE  
TENSION

Echelle: 1/30 Date: Juillet/2022

Modification:.....  
.....  
.....

MAITRE D'OEUVRE:  
BEGEC



PHASE DE L'ETUDE: APS /APD  
PLAN NUMERO:A.10

**PLAN D'ALIMENTATION ET D'EVACUATION  
DES EAUX : RDC**

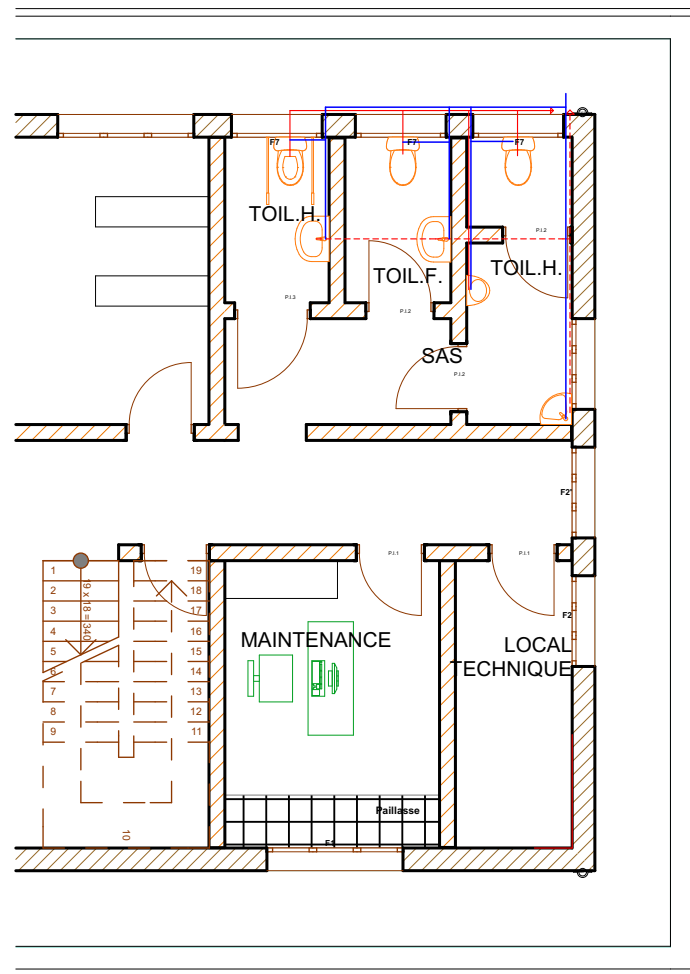

**LEGENDE**

- > Tuyaux d'évacuation des eaux usées PVC 110
- - -> Tuyaux d'évacuation des eaux vannes PVC 75
- Tuyaux d'alimentation d'eau PPR 1/2 pouce

**PLAN D'ALIMENTATION ET D'EVACUATION DES  
EAUX: ETAGE**

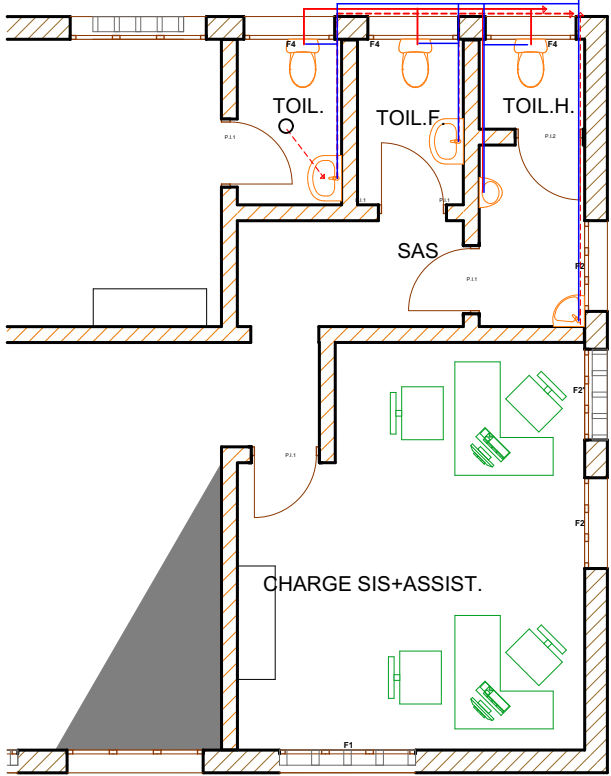

**LEGENDE**

- > Tuyaux d'évacuation des eaux usées PVC 110
- - -> Tuyaux d'évacuation des eaux vannes PVC 75
- Tuyaux d'alimentation d'eau PPR 1/2 pouce



**REPUBLIQUE DU BURUNDI  
MINISTERE DE LA SANTE PUBLIQUE ET DE  
LA LUTTE CONTRE LE SIDA**

**POUVOIR ADJUDICATEUR:  
ENABEL / PAISS 5**

**PROJET DE CONSTRUCTION DES BUREAUX  
DU DISTRICT SANITAIRE  
BUJUMBURA MAIRIE NORD**

**CONTENU:  
PLAN D'ALIMENTATION ET  
D'EVACUATION DES EAUX**

**Echelle: 1/100**

**Date:Juillet /2022**

**Modification:.....**  
.....  
.....  
.....

**MAITRE D'OEUVRE:  
BEGEC**



**PHASE DE L'ETUDE: APS / APD  
PLAN NUMERO: A.11**

## VUE EN PLAN

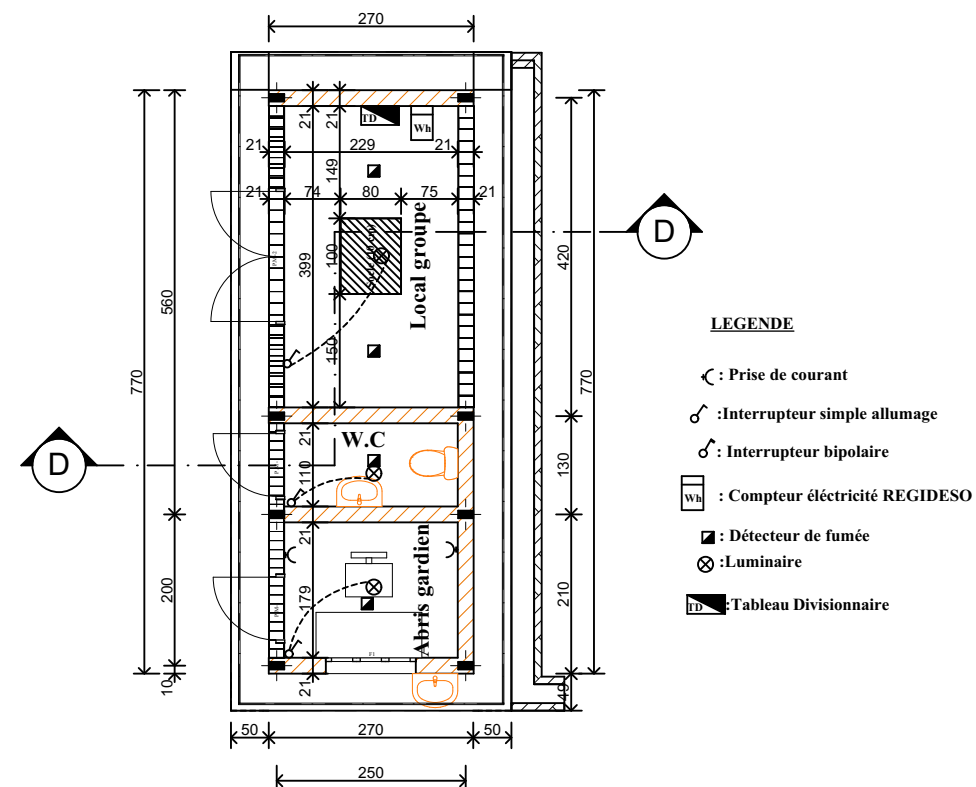

## FACADE DROITE

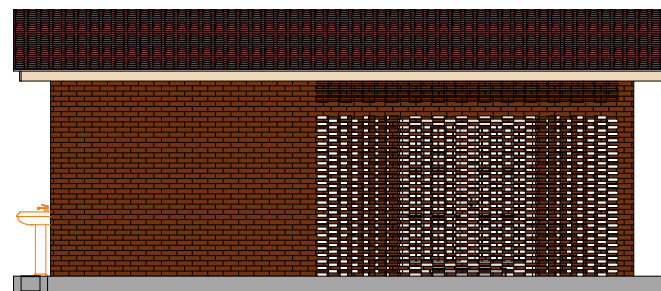

## FACADE GAUCHE

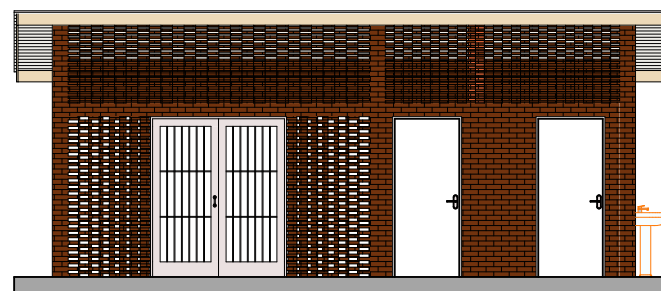

## COUPE D-D

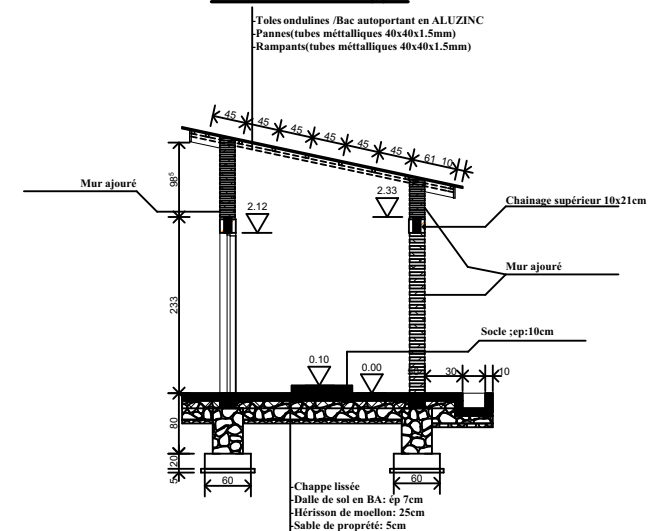

## FACADE ARRIERE

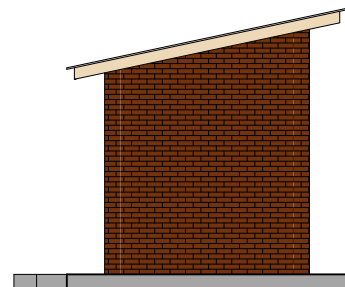

## FACADE PRINCIPALE

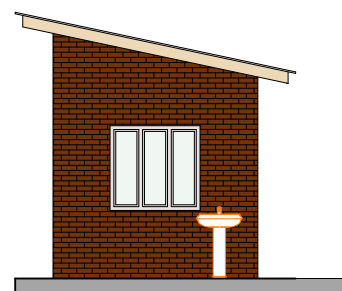

REPUBLIQUE DU BURUNDI  
MINISTRE DE LA SANTE PUBLIQUE ET DE  
LA LUTTE CONTRE LE SIDA

POUVOIR ADJUDICATEUR:  
ENABEL / PAISS 5

PROJET DE CONSTRUCTION DES BUREAUX  
DU DISTRICT SANITAIRE  
BUJUMBURA MAIRIE NORD

CONTENU:  
GUERITE ET ABRIS GROUPE  
VARIANTE

Echelle: 1/100 Date: Juillet/2022

Modification: .....  
.....  
.....  
.....

MAITRE D'OEUVRE:  
BEGEC



PHASE DE L'ETUDE: APS / APD  
PLAN NUMERO: A.12



## VUE EN PLAN

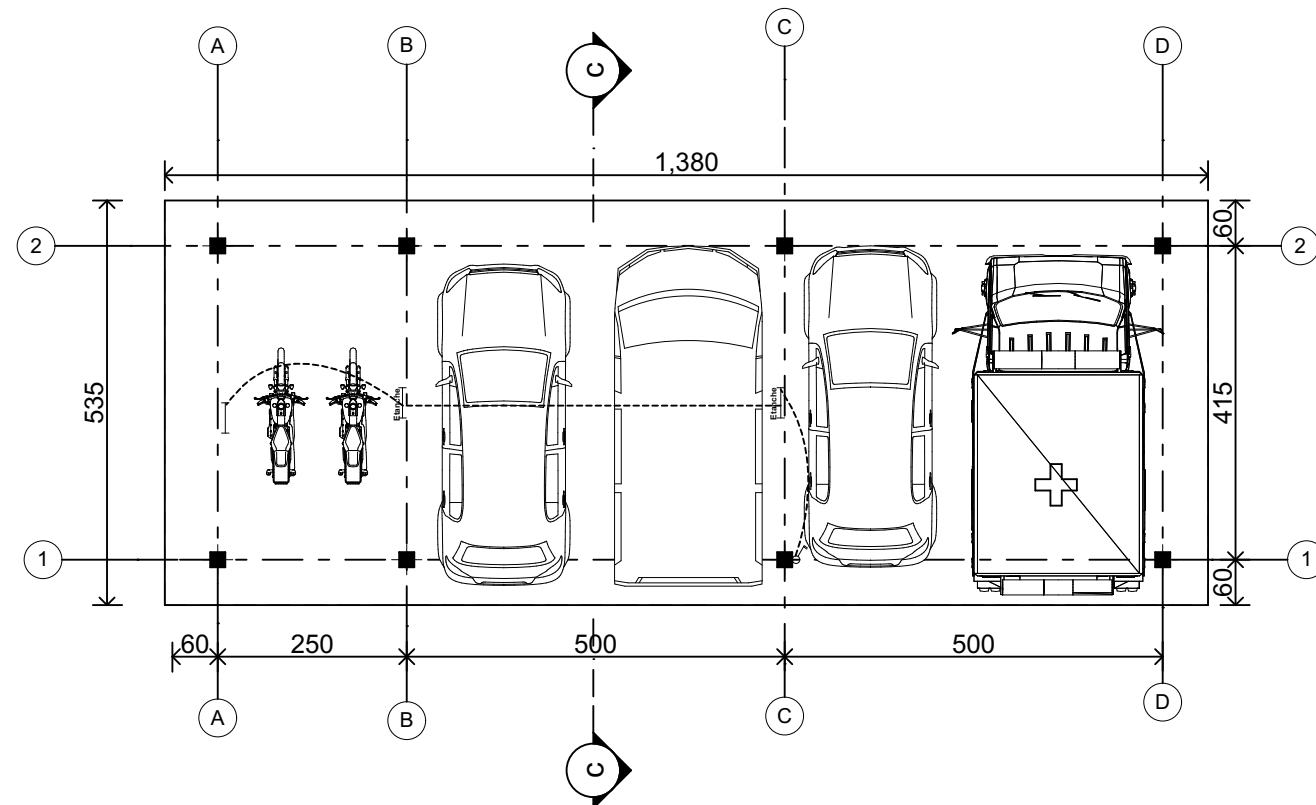

## FACADE ARRIERE

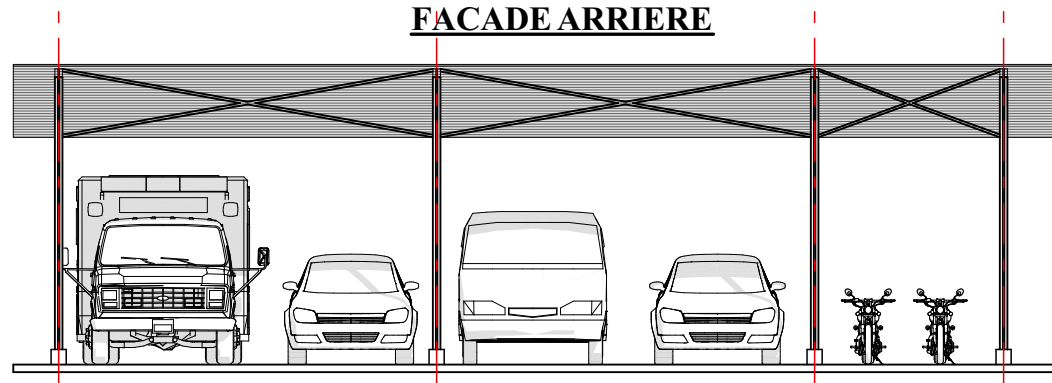

## FACADE PRINCIPALE

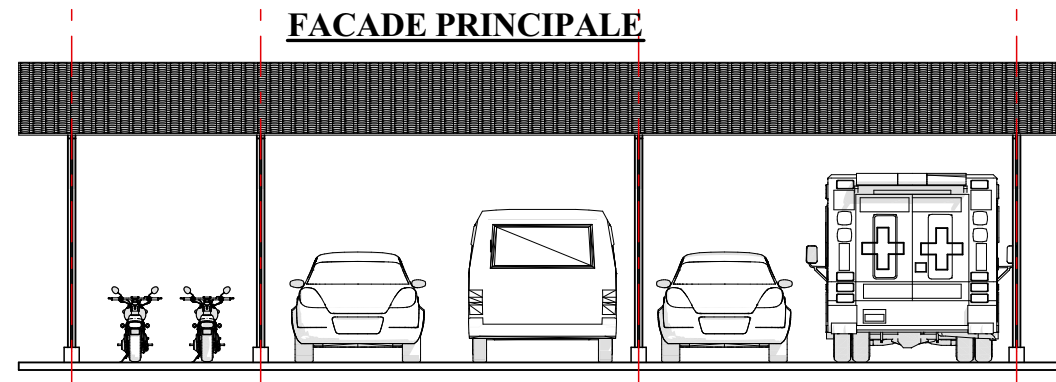

## Coupe C-C E:1/50

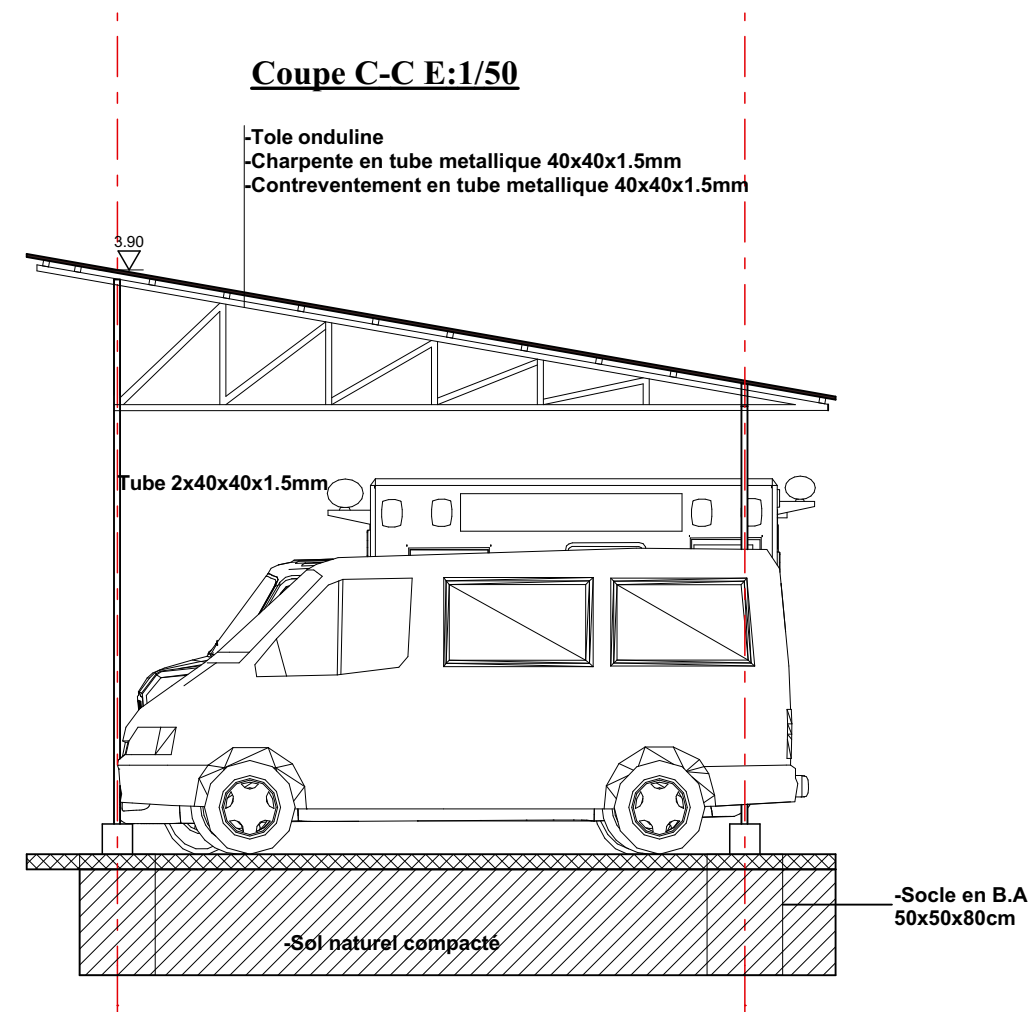

## FACADE DROITE

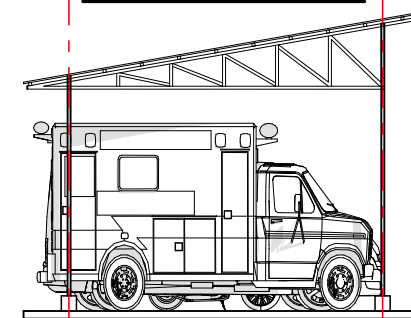

## FACADE GAUCHE

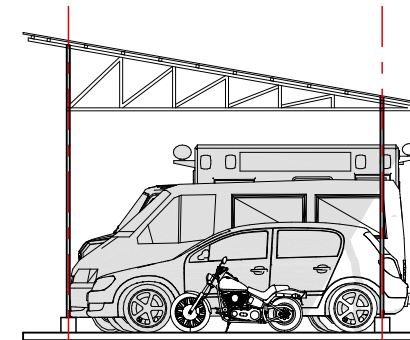

REPUBLIQUE DU BURUNDI  
MINISTERE DE LA SANTE PUBLIQUE ET DE  
LA LUTTE CONTRE LE SIDA

POUVOIR ADJUDICATEUR:  
ENABEL / PAISS 5

PROJET DE CONSTRUCTION DES BUREAUX  
DU DISTRICT SANITAIRE  
BUJUMBURA MAIRIE NORD

CONTENU:  
ABRIS PARKING

Echelle:1/100; 1/50 Date: Juillet/2022

Modification:.....  
.....  
.....

MAITRE D'OEUVRE:  
BEGEC



PHASE DE L'ETUDE: APS / APD  
PLAN NUMERO: A.13

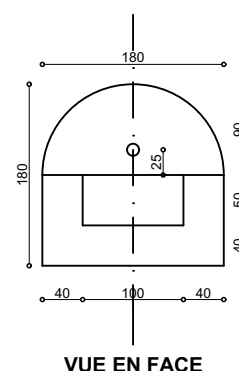
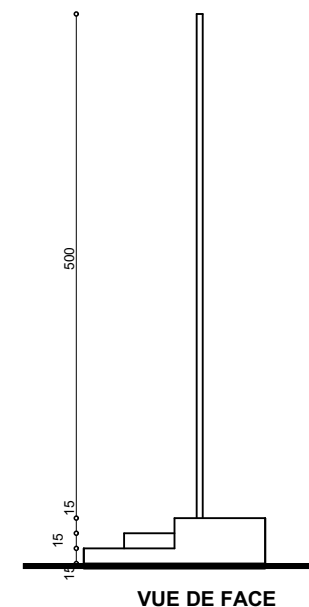
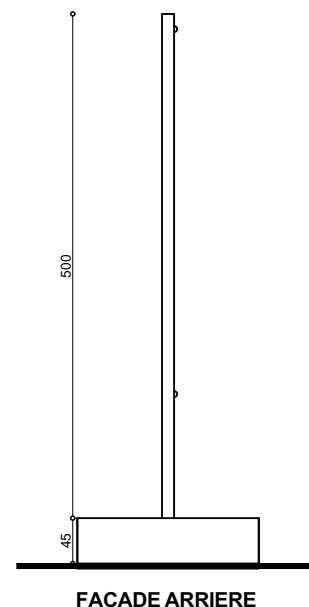
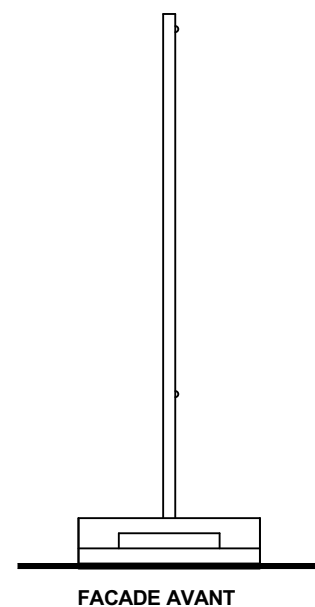

**REPUBLIQUE DU BURUNDI**  
**MINISTERE DE LA SANTE PUBLIQUE ET DE**  
**LA LUTTE CONTRE LE SIDA**

**POUVOIR ADJUDICATEUR:**  
**ENABEL / PAISS 5**

**PROJET DE CONSTRUCTION DES BUREAUX**  
**DU DISTRICT SANITAIRE**  
**BUJUMBURA MAIRIE NORD**

**CONTENU:**  
**DETAIL MAT DE DRAPEAU**

**Echelle:** 1/75 **Date:** Juillet /2022

**Modification:**.....  
.....  
.....  
.....

**MAITRE D'OEUVRE:**  
**BEGEC**



**PHASE DE L'ETUDE:** APS / APD

**PLAN NUMERO:** A.14

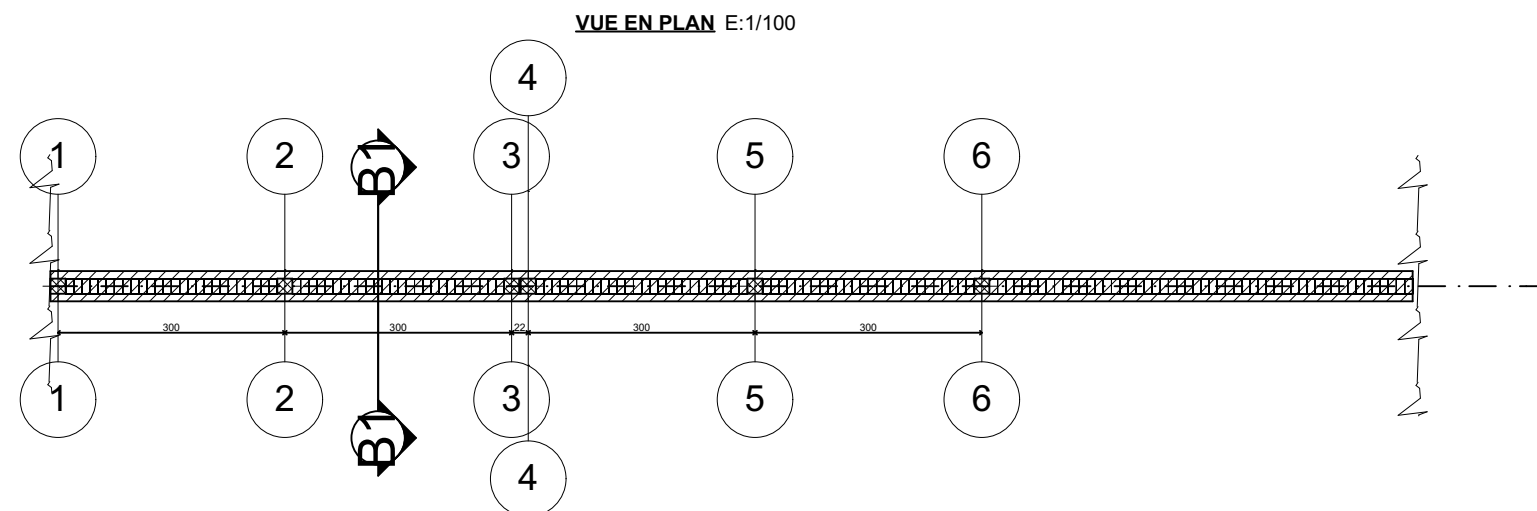
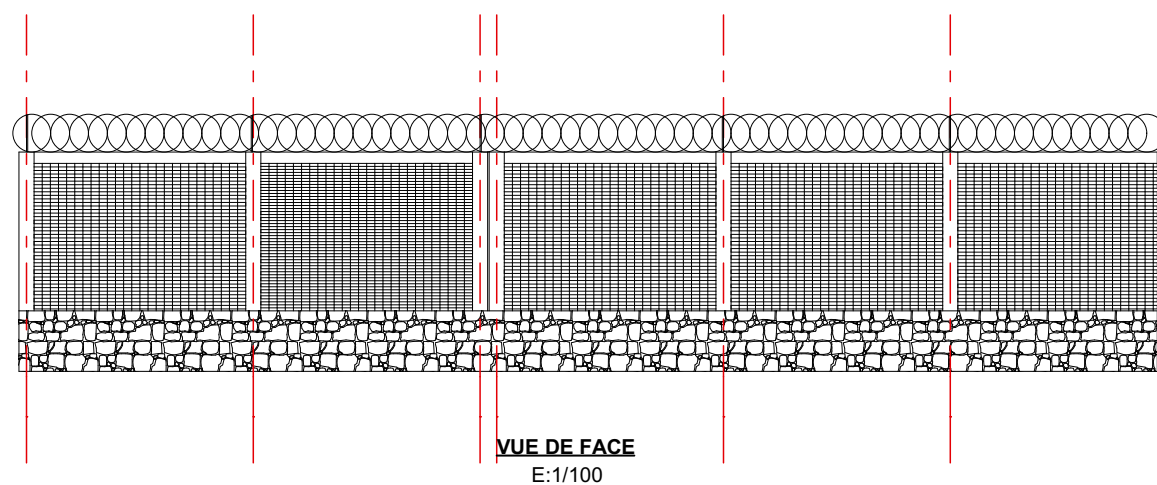

### PORTAIL TYPE E:1/50

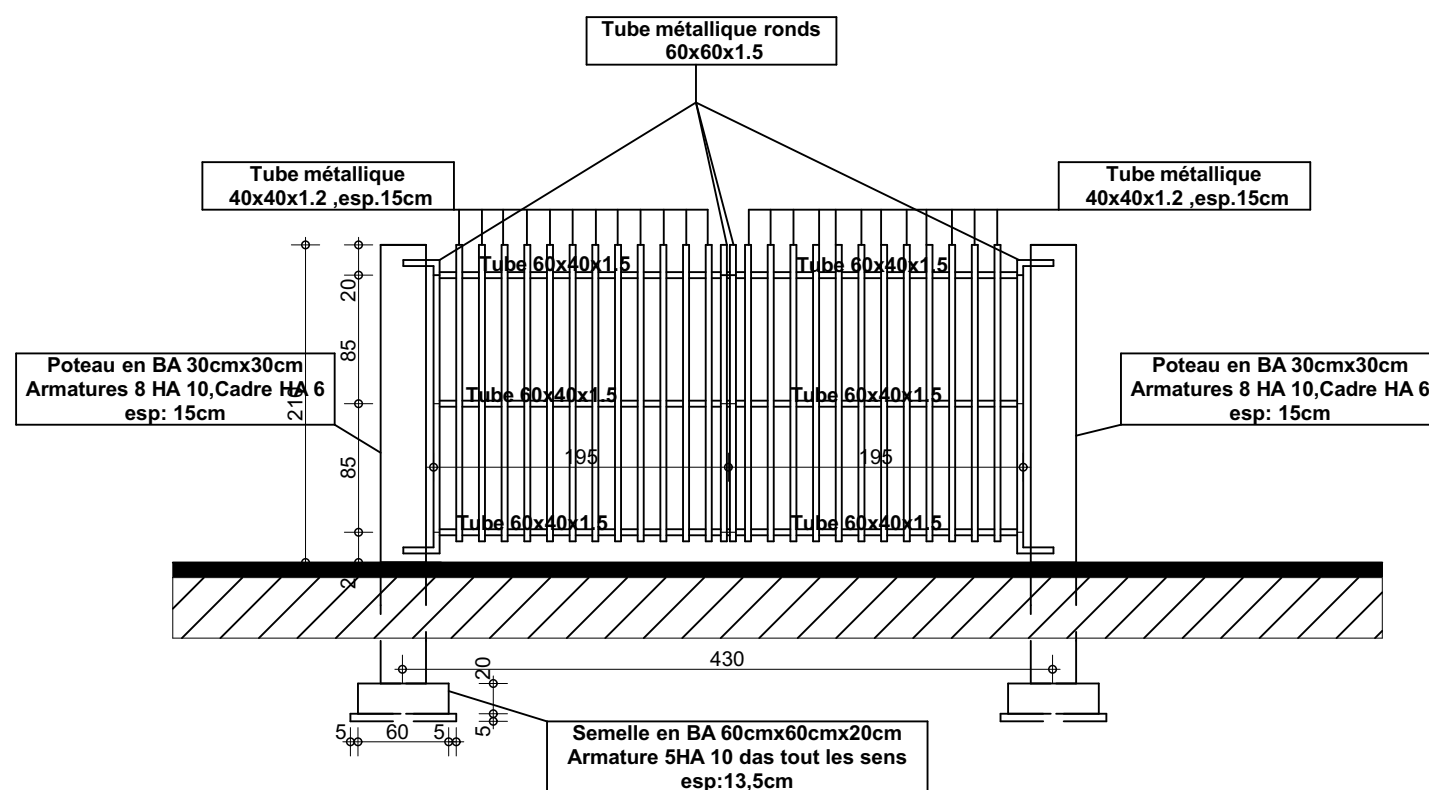

### COUPE B1-B1

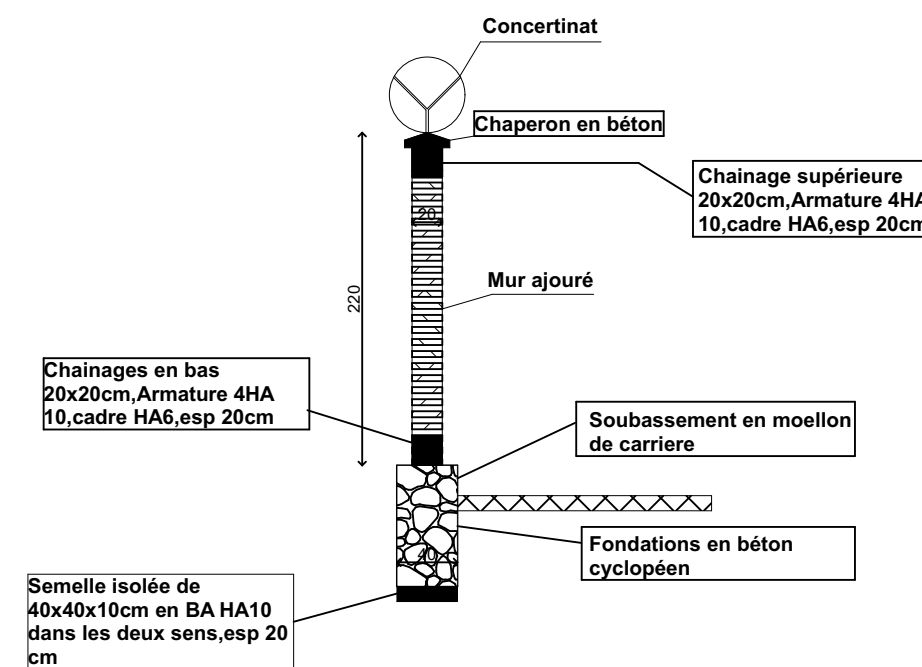

E:1/50



REPUBLIQUE DU BURUNDI  
MINISTERE DE LA SANTE PUBLIQUE ET DE  
LA LUTTE CONTRE LE SIDA

POUVOIR ADJUDICATEUR:  
ENABEL / PAISS 5

PROJET DE CONSTRUCTION DES BUREAUX  
DU DISTRICT SANITAIRE  
BUJUMBURA MAIRIE NORD

CONTENU :  
DETAIL PORTAIL & CLOTURE A  
MACONNER

Echelle: 1/100; 1/50 Date: Juillet /2022

Modification: .....  
.....  
.....  
.....

MAITRE D'OEUVRE:  
BEGEC



PHASE DE L'ETUDE: APS / APD  
PLAN NUMERO: A.15

**VUE EN PLAN**

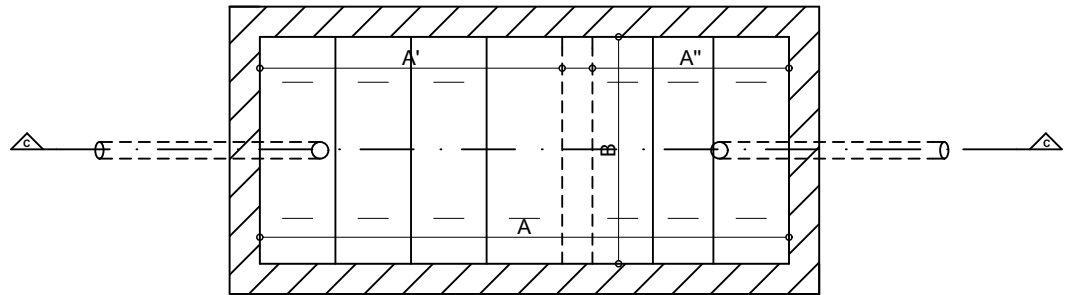

**COUPE C-C**

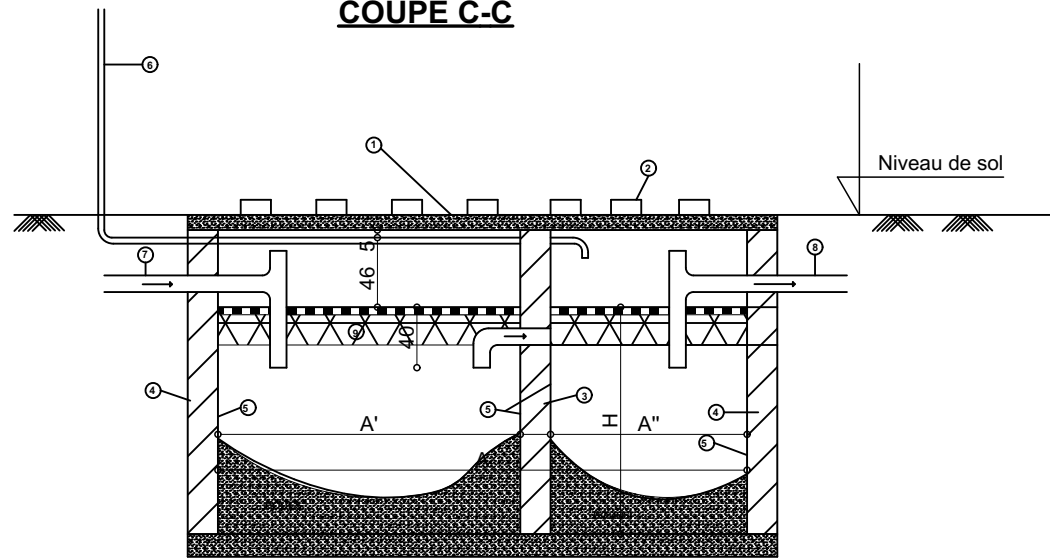

**LEGENDE**

- 1-Dalle préfabriquée
- 2-Acier de levage:Di 8mm
- 3-Muret de 20cm
- 4-Muret de 20cm
- 5-Enduit hydraufuge
- 6- Tuyau d'evacuation galvanise Di 1/2" pour evacuation de gaz prolonge jusqu'au dessus des toits de la construction
- 7-Entree:tuyau PVC Di 110
- 8-Sortie:tuyau PVC Di 110
- 9-Ecume

NOMBRES DE PERSONNES DESERVIES	DIMENSIONS				
	LONGUEURS A en cm	1er compartiment A' en cm	2e compartiment A'' en cm	LARGUEUR B en cm	Profondeur du liquide H en cm
4	200	100	80	90	120
6	230	130	80	90	120
8	230	130	80	105	120
10	245	140	85	105	135
12	275	160	95	120	135
14	320	190	110	120	135
16	320	190	110	135	135
60	340	190	130	150	150
120	350	200	130	150	150
180	425	250	155	160	150
240	560	350	190	180	150
300	560	350	190	225	150
360	620	390	210	240	150
420	620	390	210	255	165
480	710	450	210	255	165



REPUBLIQUE DU BURUNDI  
MINISTERE DE LA SANTE PUBLIQUE ET DE  
LA LUTTE CONTRE LE SIDA

POUVOIR ADJUDICATEUR:  
ENABEL / PAISS 5

PROJET DE CONSTRUCTION DES BUREAUX  
DU DISTRICT SANITAIRE  
BUJUMBURA MAIRIE NORD

CONTENU:  
DETAIL FOSSE SEPTIQUE

Echelle: 1/50      Date: Juillet /2022

Modification:.....  
.....  
.....  
.....

MAITRE D'OEUVRE:  
BEGEC



PHASE DE L'ETUDE: APS / APD  
PLAN NUMERO: A.16



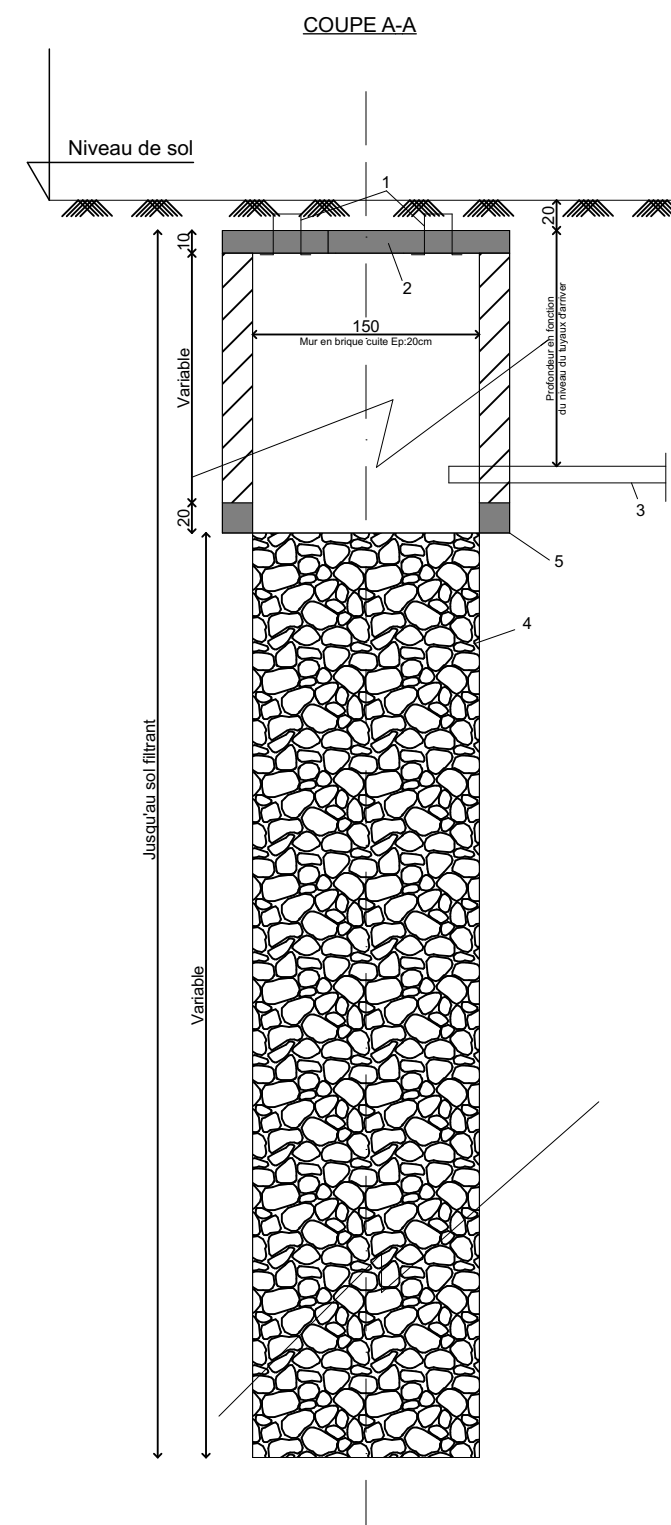
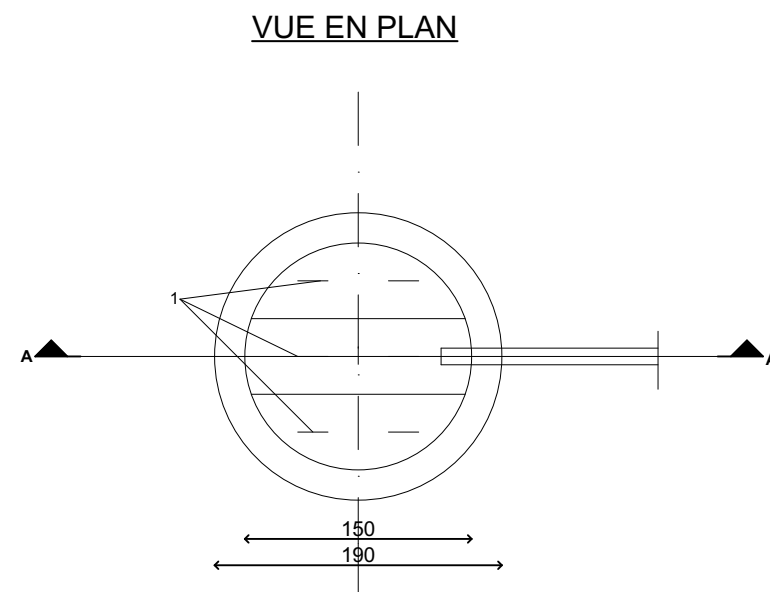

N.B :  
Avec le diamètre de 60cm à l'ouverture, la surface de la partie non revêtue a été calculé en fonction de la perméabilité du sol et de l'estimation minimale d'un mètre carré par équivalent habitat.  
Pour le maintien d'un seul Puits Perdu, les eaux usées peuvent être acheminées directement vers un autre Puits Perdu conçu comme un puisard ou vers le collecteur principal du quartier s'il en existe.

**LEGENDE**

- 1 - Acier de levage
- 2 - Couverture en dalle préfabriquée de B.A Ep:10cm
- 3 - Tuyau d'évacuation de la Fosse Septique
- 4 - Moellons de rivière avec un diamètre minimum de 20cm
- 5 - Couronne en béton



**REPUBLIQUE DU BURUNDI**  
**MINISTERE DE LA SANTE PUBLIQUE ET DE**  
**LA LUTTE CONTRE LE SIDA**

**POUVOIR ADJUDICATEUR:**  
**ENABEL / PAISS 5**

**PROJET DE CONSTRUCTION DES BUREAUX**  
**DU DISTRICT SANITAIRE**  
**BUJUMBURA MAIRIE NORD**

**CONTENU:**  
**DETAIL PUIT PERDU**

**Echelle:** 1/50 **Date:** Juillet / 2022

**Modification:**.....  
.....  
.....  
.....

**MAITRE D'OEUVRE:**  
**BEGEC**



**PHASE DE L'ETUDE: APS / APD**

**PLAN NUMERO:** A.17

VUE EN PLAN

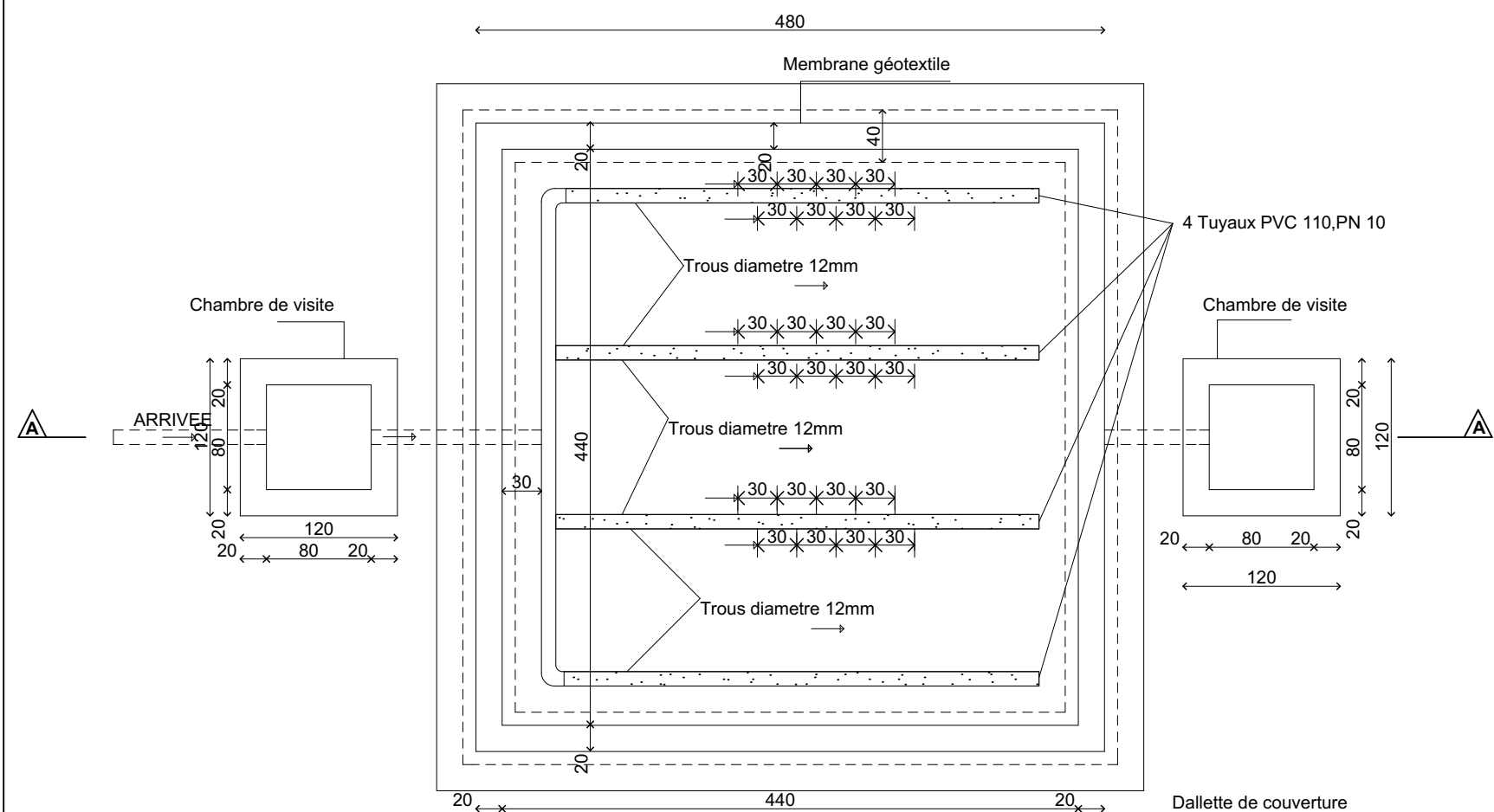

COUPE A-A

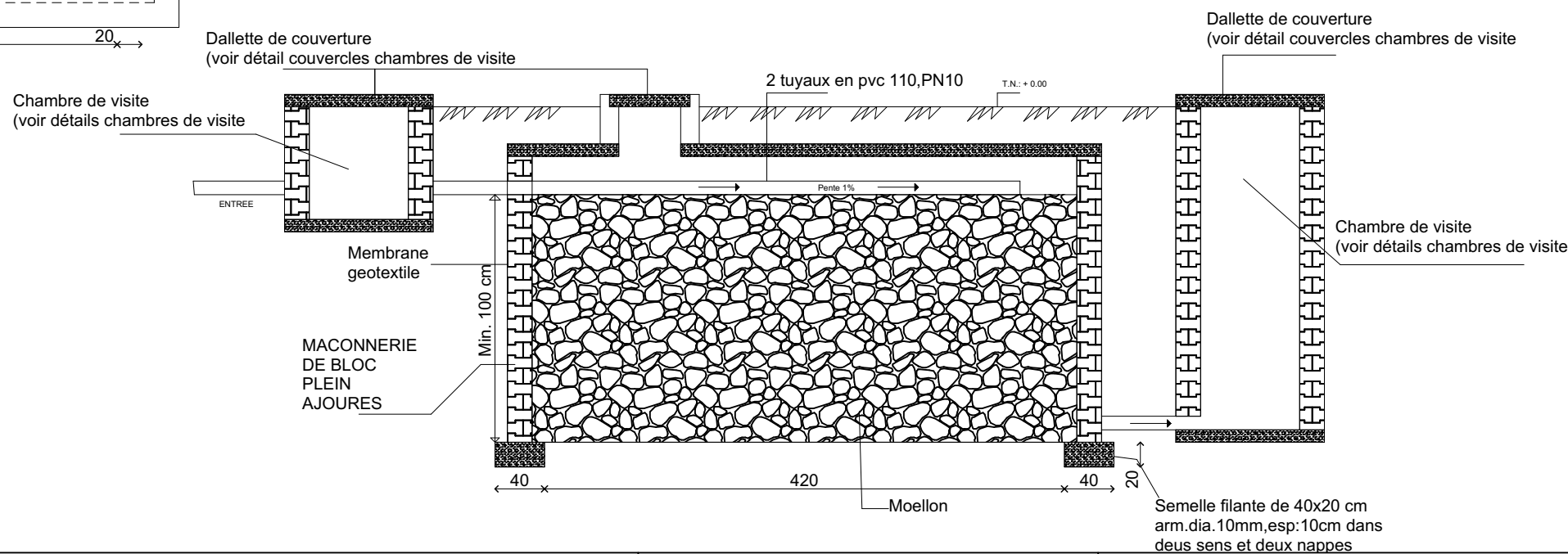

REPUBLIQUE DU BURUNDI  
MINISTERE DE LA SANTE PUBLIQUE ET DE  
LA LUTTE CONTRE LE SIDA

POUVOIR ADJUDICATEUR:  
ENABEL / PAISS 5

PROJET DE CONSTRUCTION DES BUREAUX  
DU DISTRICT SANITAIRE  
BUJUMBURA MAIRIE NORD

CONTENU:

DETAILS PUIT ETALE : VARIANTE

Echelle: 1/50

Date: Juillet / 2022

Modification:.....  
.....  
.....  
.....





MAITRE D'OEUVRE:  
BEGEC

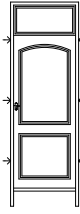
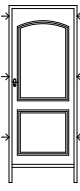
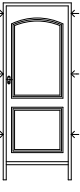
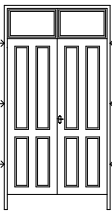
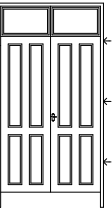
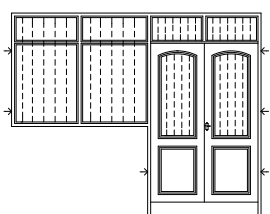

PHASE DE L'ETUDE: APS / APD

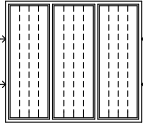
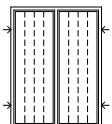
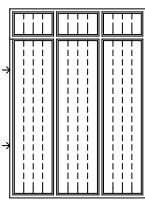
PLAN NUMERO: A.18

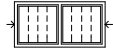
BORDEREAUX DES HUISSERIES	DESIGNATIONS	NOMBRES	L/cm	H/cm	DESCRIPTION
	P.I.1 Porte en bois 1	14	91	252	Chassis en HS, Profilé omega,ouvrant en bois contre plaque,serrure YALE ou WELKA;vitrage ép:5mm min. pour imposte  Paumelle Di 12mm,patte de scellement métallique et fer a beton HA8
	P.I.2 Porte en bois 1	7	91	212	Chassis en HS, Profilé omega,ouvrant en bois contre plaque,serrure YALE ou WELKA;vitrage ép:5mm min. pour imposte  Paumelle Di 12mm,patte de scellement métallique et fer a beton HA8
	P.I.3 Porte en bois 2	1	101	212	Chassis en HS, Profilé omega,ouvrant en bois contre plaque,serrure YALE ou WELKA;vitrage ép:5mm min. pour imposte  Paumelle Di 12mm,patte de scellement métallique et fer a beton HA8
	P.I.D.1 Porte en bois 3	2	147	252	Chassis en HS, Profilé omega,ouvrant en bois contre plaque,serrure YALE ou WELKA;vitrage ép:5mm min. pour imposte  Paumelle Di 12mm,patte de scellement métallique et fer a beton HA8
	P.I.D.2 Porte en bois4	3	153	252	Chassis en HS, Profilé omega,ouvrant en bois contre plaque,serrure YALE ou WELKA;vitrage ép:5mm min. pour imposte  Paumelle Di 12mm,patte de scellement métallique et fer a beton HA8
	P.M.V.D.1: Porte-fenetre métallique	2	315	252	Chassis en HS,profilé bouteille,tole plane,fer plat 2,5x1.5mm,cornierre 30x30x3mm,profile omega,fer Te40x40x3mm Tube 16x16x1.2mm pour antivols placés a l'exterieur,vitrage ep:5mm min. verrous de fermetures,paumelle Di 12,pattes de scellement metallique,serrure YALE ou WELKA et fer a beton HA8.

	F1: FENETRE 1	13	175	162	Chassis en HS,profilé bouteille,tole plane,fer plat 2,5x1.5mm,cornierre 30x30x3mm,profile omega,fer Te40x40x3mm Tube 16x16x1.2mm pour antivols placés a l'exterieur,vitrage ep:5mm min. verrous de fermetures,paumelle Di 12,pattes de scellement metallique,serrure YALE ou WELKA et fer a beton HA8.
	F2: FENETRE 2	3	119	162	Chassis en HS,profilé bouteille,tole plane,fer plat 2,5x1.5mm,cornierre 30x30x3mm,profile omega,fer Te40x40x3mm Tube 16x16x1.2mm pour antivols placés a l'exterieur,vitrage ep:5mm min. verrous de fermetures,paumelle Di 12,pattes de scellement metallique,serrure YALE ou WELKA et fer a beton HA8.
	F3: FENETRE 3	1	175	252	Chassis en HS,profilé bouteille,tole plane,fer plat 2,5x1.5mm,cornierre 30x30x3mm,profile omega,fer Te40x40x3mm Tube 16x16x1.2mm pour antivols placés a l'exterieur,vitrage ep:5mm min. verrous de fermetures,paumelle Di 12,pattes de scellement metallique,serrure YALE ou WELKA et fer a beton HA8.
	F4: FENETRE 5	11	175	60	Chassis en HS,profilé bouteille,tole plane,fer plat 2,5x1.5mm,cornierre 30x30x3mm,profile omega,fer Te40x40x3mm Tube 16x16x1.2mm pour antivols placés a l'exterieur,vitrage ep:5mm min. verrous de fermetures,paumelle Di 12,pattes de scellement metallique,serrure YALE ou WELKA et fer a beton HA8.
	F5: FENETRE 6	5	119	60	Chassis en HS,profilé bouteille,tole plane,fer plat 2,5x1.5mm,cornierre 30x30x3mm,profile omega,fer Te40x40x3mm Tube 16x16x1.2mm pour antivols placés a l'exterieur,vitrage ep:5mm min. verrous de fermetures,paumelle Di 12,pattes de scellement metallique,serrure YALE ou WELKA et fer a beton HA8.
	F6: FENETRE 7	10	91	60	Chassis en HS,profilé bouteille,tole plane,fer plat 2,5x1.5mm,cornierre 30x30x3mm,profile omega,fer Te40x40x3mm Tube 16x16x1.2mm pour antivols placés a l'exterieur,vitrage ep:5mm min. verrous de fermetures,paumelle Di 12,pattes de scellement metallique,serrure YALE ou WELKA et fer a beton HA8.

 <div>REPUBLICQUE DU BURUNDI MINISTERE DE LA SANTE PUBLIQUE ET DE LA LUTTE CONTRE LE SIDA</div>	PROJET DE CONSTRUCTION DES BUREAUX DU DISTRICT SANITAIRE BUJUMBURA MAIRIE NORD	CONTENU: BORDEREAUX DES HUISSERIES		<div>MAITRE D'OEUVRE: BEGEC</div> 
		Echelle: 1/100	Date:Juillet /2022	
		Modification:..... ..... ..... .....		
POUVOIR ADJUDICATEUR: ENABEL / PAISS 5		PHASE DE L'ETUDE: APS / APD PLAN NUMERO: A.19		

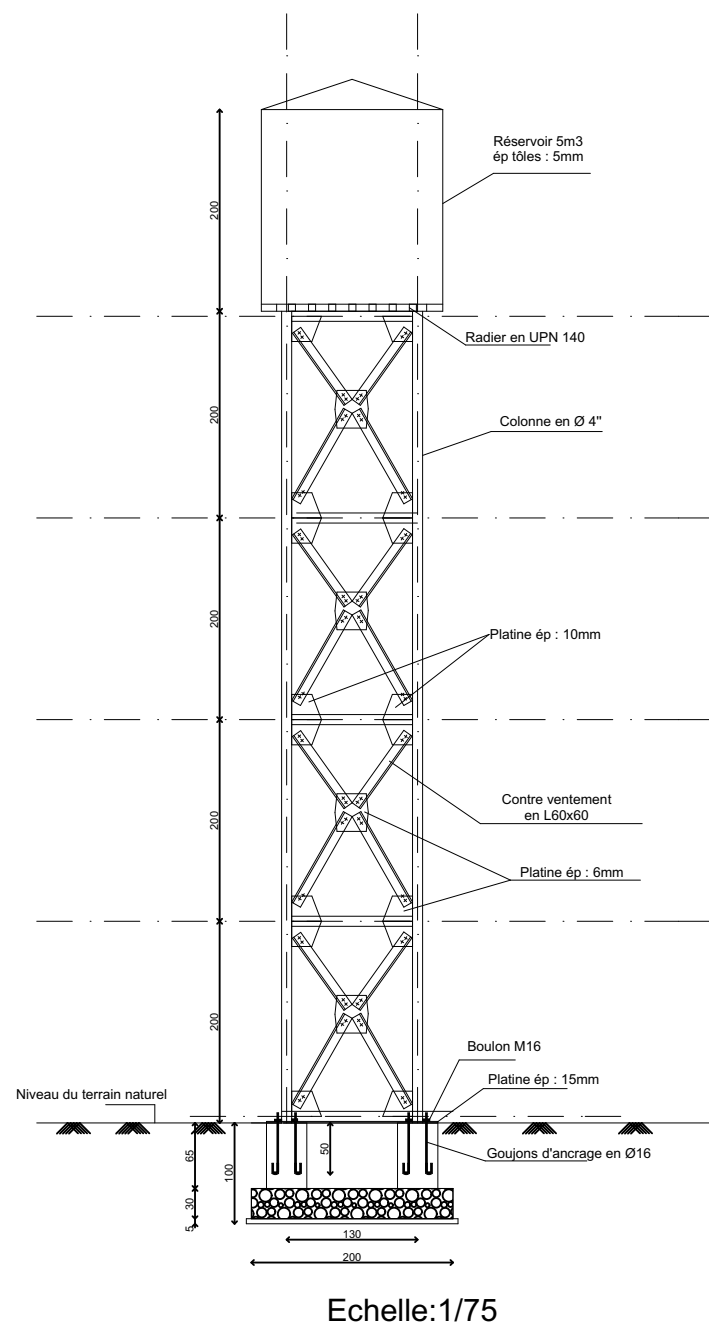

**VUE EN PLAN  
COLONNES & SEMELLES**

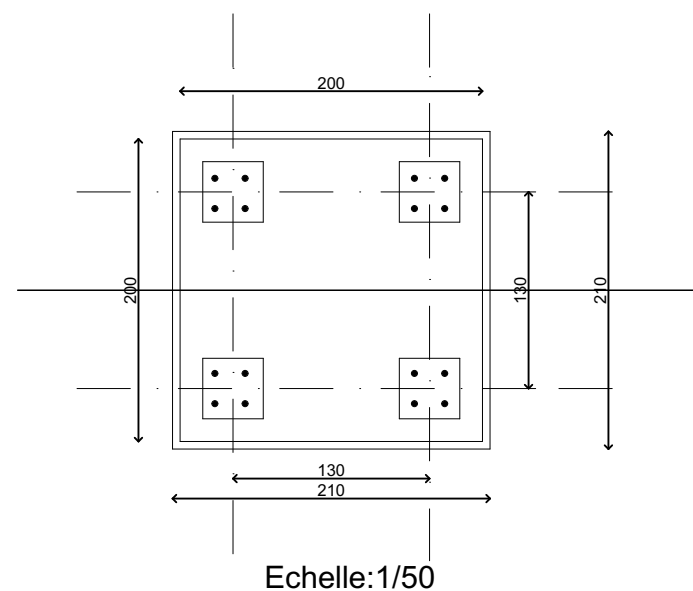

**VUE EN PLAN  
RADIER RESERVOIR**

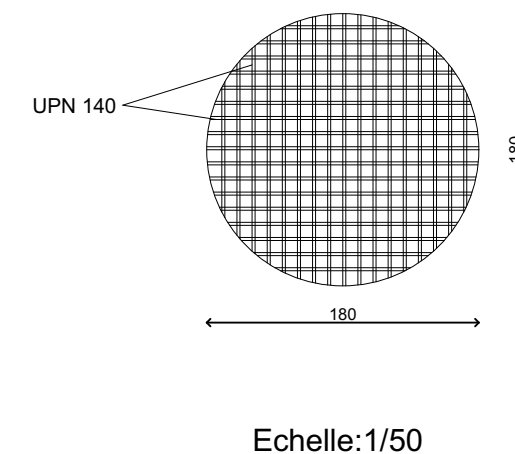

 <p><b>REPUBLIQUE DU BURUNDI</b> <b>MINISTERE DE LA SANTE PUBLIQUE ET DE LA LUTTE CONTRE LE SIDA</b></p>	<p><b>PROJET DE CONSTRUCTION DES BUREAUX DU DISTRICT SANITAIRE BUJUMBURA MAIRIE NORD</b></p>	<p>CONTENU: CHATEAU D'EAU : VARIANTE</p>		<p><b>MAITRE D'OEUVRE: BEGEC</b></p> 
		<p><b>Echelle:</b> 1/50;1/75</p>	<p><b>Date:</b> Juillet / 2022</p>	
<p><b>POUVOIR ADJUDICATEUR: ENABEL / PAISS 5</b></p>		<p><b>Modification:</b>..... ..... ..... .....</p>		<p><b>PHASE DE L'ETUDE:</b> APS / APD</p>
				<p><b>PLAN NUMERO:</b> A.20</p>



The diagram illustrates the experimental setup. A vertical column of concrete is shown, containing a central tube. The tube is labeled 'Tubes 50x50x1.2mm'. The concrete is labeled 'Concristants'. The tube is supported by a 'support' and a 'base'. The tube is connected to a 'pump' and a 'suction' system. The tube is also connected to a 'pump' and a 'suction' system. The tube is also connected to a 'pump' and a 'suction' system.

Echelle en Y : 1/100

[illegible]

# FACADE ARRIERE

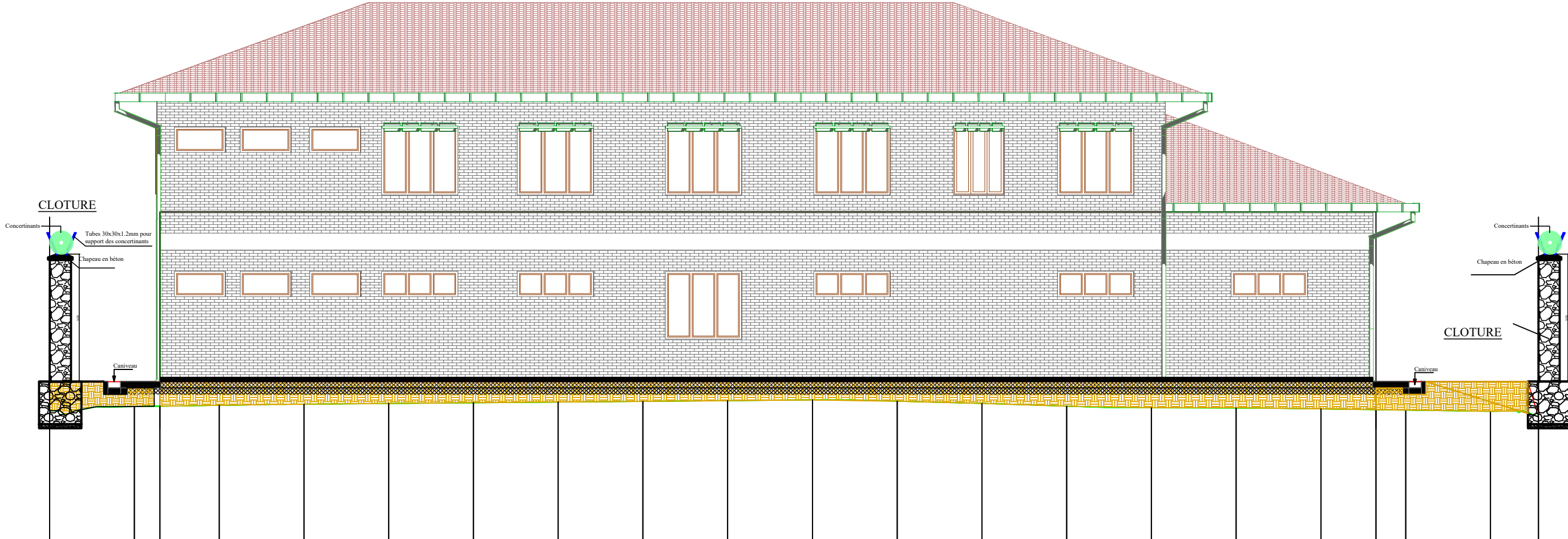

Echelle en X : 1/100  
Echelle en Y : 1/100

PC : 834.00 m

Numéro de profils en travers	P1		P2	P2.1	P3	P4	P5	P6	P7	P8	P9	P10	P11	P12	P13	P14	P15	P16	P16.1	P17	P18	P19
Altitudes TN	837.11		837.21	837.22	837.24	837.27	837.29	837.30	837.32	837.33	837.35	837.37	837.34	837.29	837.22	837.18	837.18	837.16	837.14	837.13	837.10	836.97
Altitudes Projet	837.11		837.80	837.80	837.80	837.80	837.80	837.80	837.80	837.80	837.80	837.80	837.80	837.80	837.80	837.80	837.80	837.80	837.80	837.80	837.10	836.69
Ecart TN - Projet	-0.00		-0.59	-0.58	-0.56	-0.53	-0.52	-0.50	-0.48	-0.47	-0.45	-0.43	-0.46	-0.52	-0.58	-0.62	-0.62	-0.65	-0.66	-0.67	0.00	0.28
Distances partielles TN		2.00	0.60	1.40	2.00	2.00	2.00	2.00	2.00	2.00	2.00	2.00	2.00	2.00	2.00	2.00	2.00	2.00	1.30	0.70	2.00	1.13
Distances cumulées TN	0.00		2.00	2.60	4.00	6.00	8.00	10.00	12.00	14.00	16.00	18.00	20.00	22.00	24.00	26.00	28.00	30.00	31.30	32.00	34.00	35.13
Pentes et rampes		RAMPE L = 1.80 m P = 38.13 %	RAMPE L = 0.80 m P = -38.13 %	RAMPE L = 28.70 m P = 0.01 %																PENTE L = 3.03 m P = -36.76 %	PENTE L = 0.80 m P = -31.31 %	



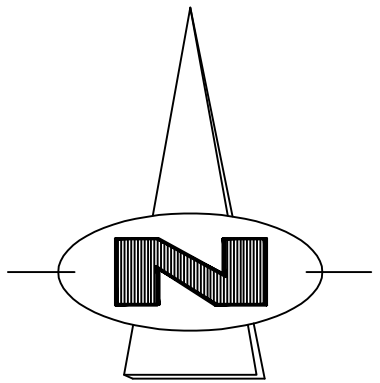

CAMP

LEGENDE

- Piste d'accès
- Clôture à construire
- Clôture existant
- Caniveau maçonné existant
- Bordures
- Caniveau en terre existant
- Chateau d'eau
- Tuyau d'eau existant
- Raccordement en Eau
- Raccordement électrique
- Sens d'écoulement EV
- Batiment à construire
- Batiment existant
- Zone latéritique
- Gazon
- Mat du drapeau
- Poteau électrique
- Compteur d'eau

ZONE A EXPLOITER  
DANS LE FUTUR

Avenue Kagomogomo

3è Rue

Avenue Nyamugari

2è Rue

1è Rue

14è Avenue

Vers Bld de l'Unité



REPUBLIQUE DU BURUNDI  
MINISTRE DE LA SANTE PUBLIQUE  
ET DE LUTTE CONTRE LE SIDA

PROJET DE CONSTRUCTION DU BUREAU DE DISTRICT  
SANITAIRE DE BUJUMURA MAIRIE NORD  
COMMUNE NTAHANGWA :  
ZONE KAMENGE

POUVOIR ADJUDICATEUR  
ENABEL

PHASE DU PROJET:  
APS  
DATE :  
Juin 2022

CONTENU :  
PLAN D'AMENAGEMENT

ECHELLE:  
1/250  
PLANCHE N° 1/1  
FORMAT DU PAPIER : A1

MAITRE D'OEUVRE  
BEGEC

VISA DU MAITRE D'OEUVRE :

OBSERVATIONS :

DATE :



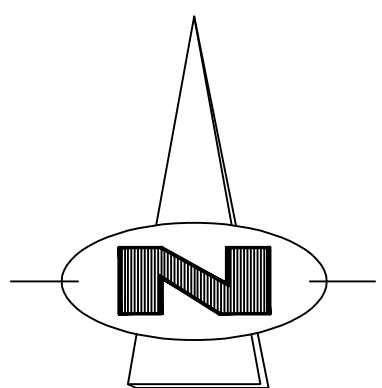

CAMP

Avenue Nyamugari

3è Rue

ZONE A EXPLOITER  
DANS LE FUTUR

Avenue Kagomogomo

1è Rue

2è Rue

14è Avenue

Vers Bld de l'Unité

# LEGENDE

- Piste d'accès
- Clôture à construire
- Clôture existant
- Caniveau maçonné existant
- Bordures
- Caniveau en terre existant
- Chateau d'eau
- Tuyau d'eau existant
- Raccordement en Eau
- Raccordement électrique
- Sens découlement EV
- Batiment à construire
- Batiment existant
- Zone latéritique
- Gazon
- Mat du drapeau
- Poteau électrique
- Compteur d'eau



REPUBLIQUE DU BURUNDI  
MINISTÈRE DE LA SANTÉ PUBLIQUE  
ET DE LUTTE CONTRE LE SIDA

PROJET DE CONSTRUCTION DU BUREAU DE DISTRICT  
SANITAIRE DE BUJUMURA MAIRIE NORD

COMMUNE NTAHANGWA :  
ZONE KAMENGE

POUVOIR ADJUDICATEUR  
ENABEL

PHASE DU PROJET:  
APS  
DATE :  
Juin 2022

## CONTENU :

PLAN D'AMENAGEMENT

ECHELLE:  
1/250  
PLANCHE N° 1/1  
FORMAT DU PAPIER : A1

MAITRE D'OEUVRE  
BEGEC

VISA DU MAITRE D'OEUVRE :

OBSERVATIONS :

DATE :