

LEGENDE

- ↔ : Flux personnel en production
- ↔ : Flux personnel en tenue de villi
- : Flux viande cru
- : Flux sauce enrobage
- : Flux emballage
- : Kilichi séché
- : Produits finis
- : Déchets
- ⌄ : Trappe
- ⌄ : Porte à un battant
- ⌄ : Porte à double battants

AGENCE BELGE POUR LE DEVELOPPEMENT (ENABEL)

Projet de Renforcement de l'Entreprenariat en Elevage Mahlia (REEL Mahlia)

INFRASTRUCTURES DES PROJETS COLLABORATIFS

UNITÉ DE TRANSFORMATION DE KILOHI

PLAN DE MASSE

INDICE : 1

Date : JUN 2024

ECHELLE : AJUSTEE

Plan N° 01

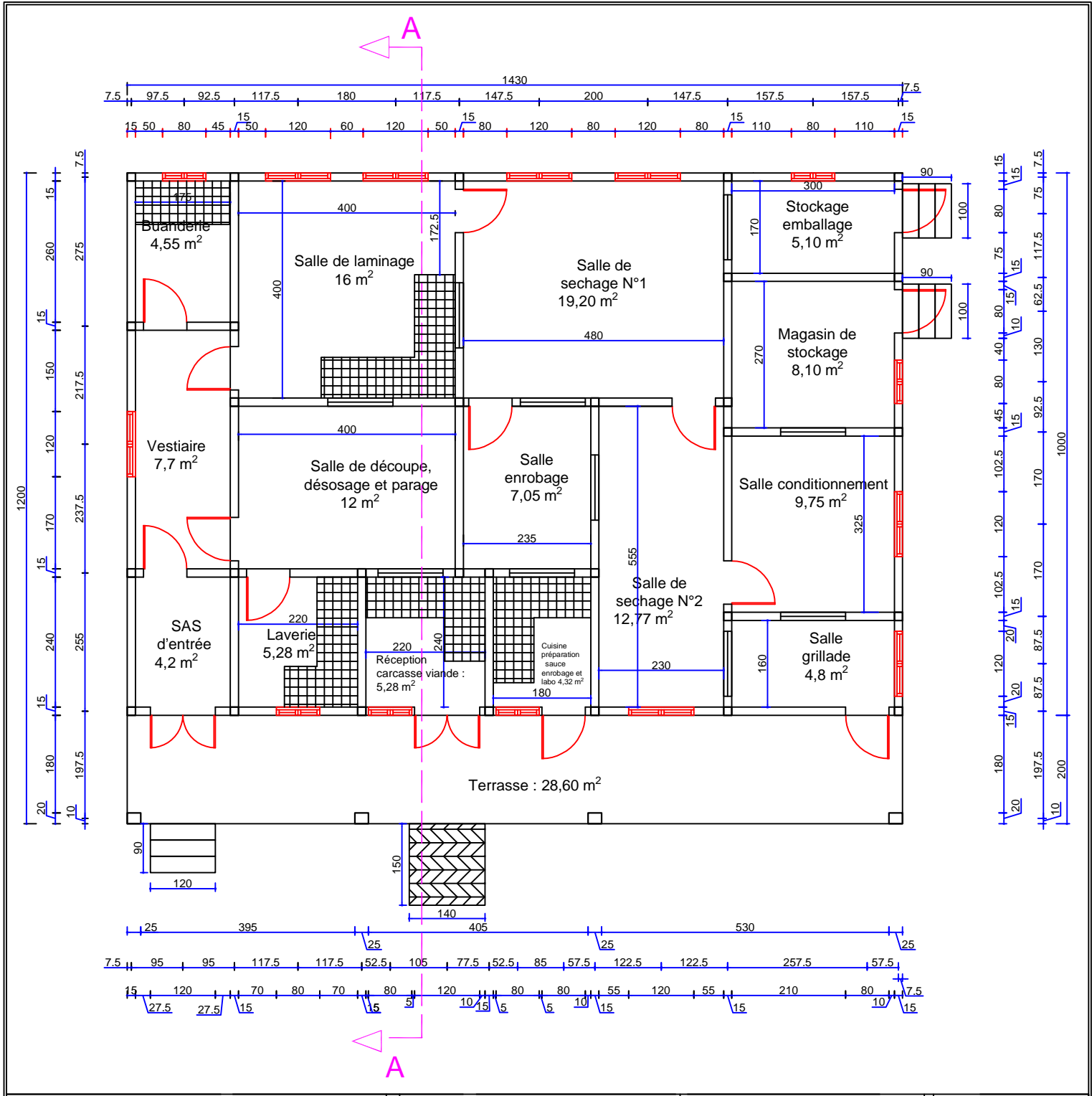



AGENCE BELGE POUR LE DEVELOPPEMENT (ENABEL)

Projet de Renforcement de l'Entreprenariat en Elevage Mahita (REEL Mahita)

INFRASTRUCTURES DES PROJETS COLLABORATIFS
 UNITÉ DE TRANSFORMATION DE KILCHI

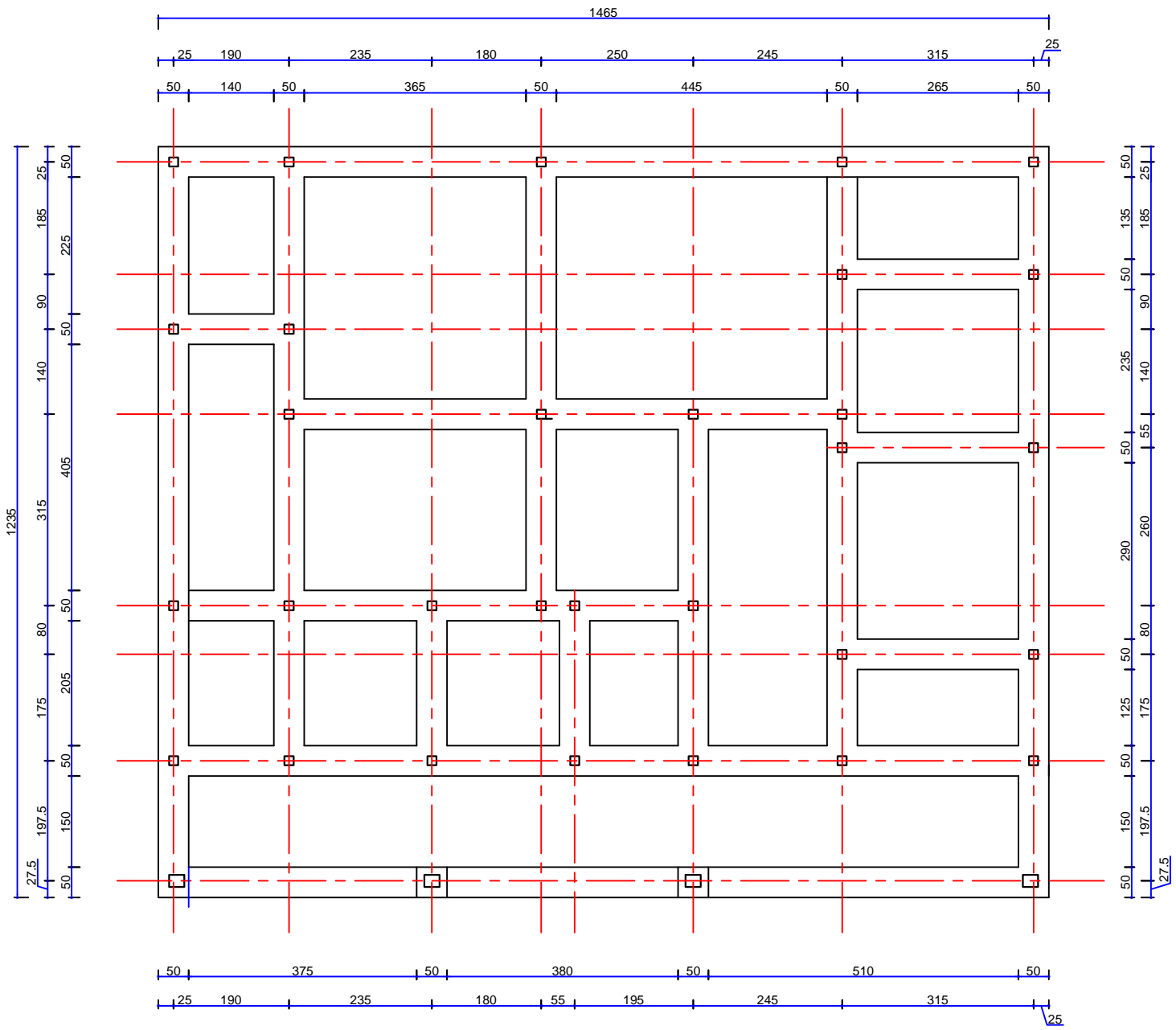
INDICE: 1
 Date: JUN 2024
 ECHELLE: 1/100
 Plan N° 02



**AGENCE BELGE POUR LE
DEVELOPPEMENT (ENABEL)**

**Projet de Renforcement de
l'Entrepreneuriat en Elevage Mahita
(REEL Mahita)**

INFRASTRUCTURES DES PROJETS
COLLABORATIFS

UNITÉ DE TRANSFORMATION DE KILCHI

PLAN DE SITUATION

INDICE: 1

Date: JUN 2024

ECHELLE: 1/100

Plan N° 03

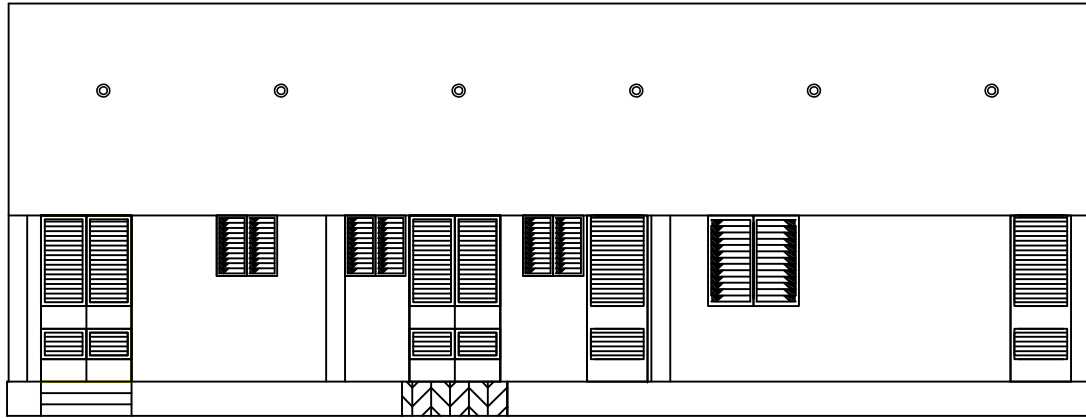

Façade principale

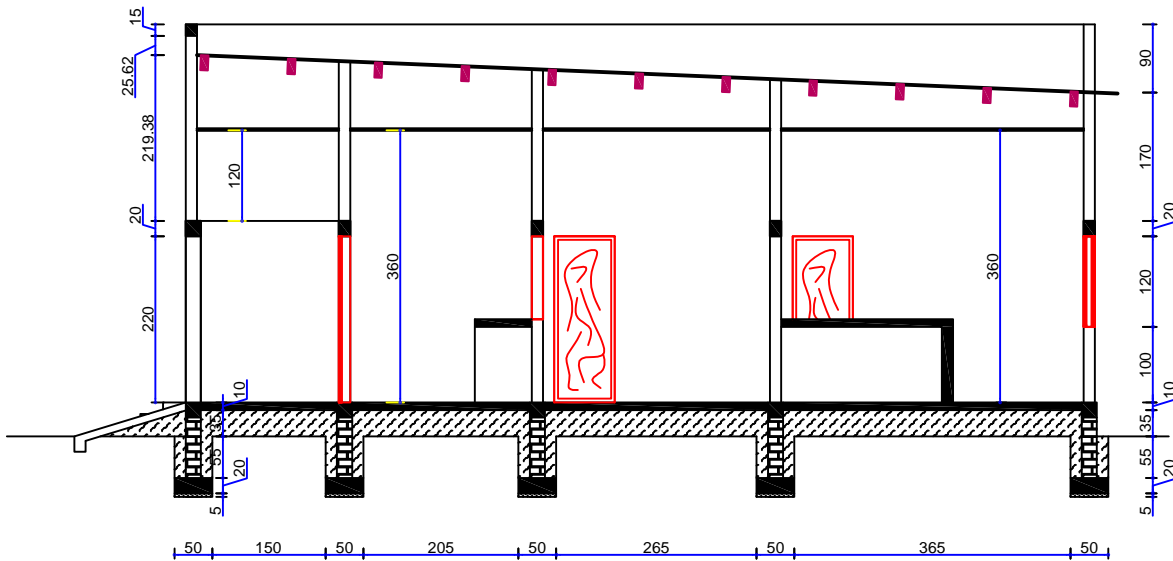

COUPE A-A



AGENCE BELGE POUR LE
DEVELOPPEMENT (ENABEL)

Projet de Renforcement de
l'Entreprenariat en Elevage Mahita
(REEL Mahita)

INFRASTRUCTURES DES PROJETS
COLLABORATIFS

UNITÉ DE TRANSFORMATION DE KILCHI

INDICE: 1

Date: JUN 2024

ECHELLE: 1/100

Plan N° 04

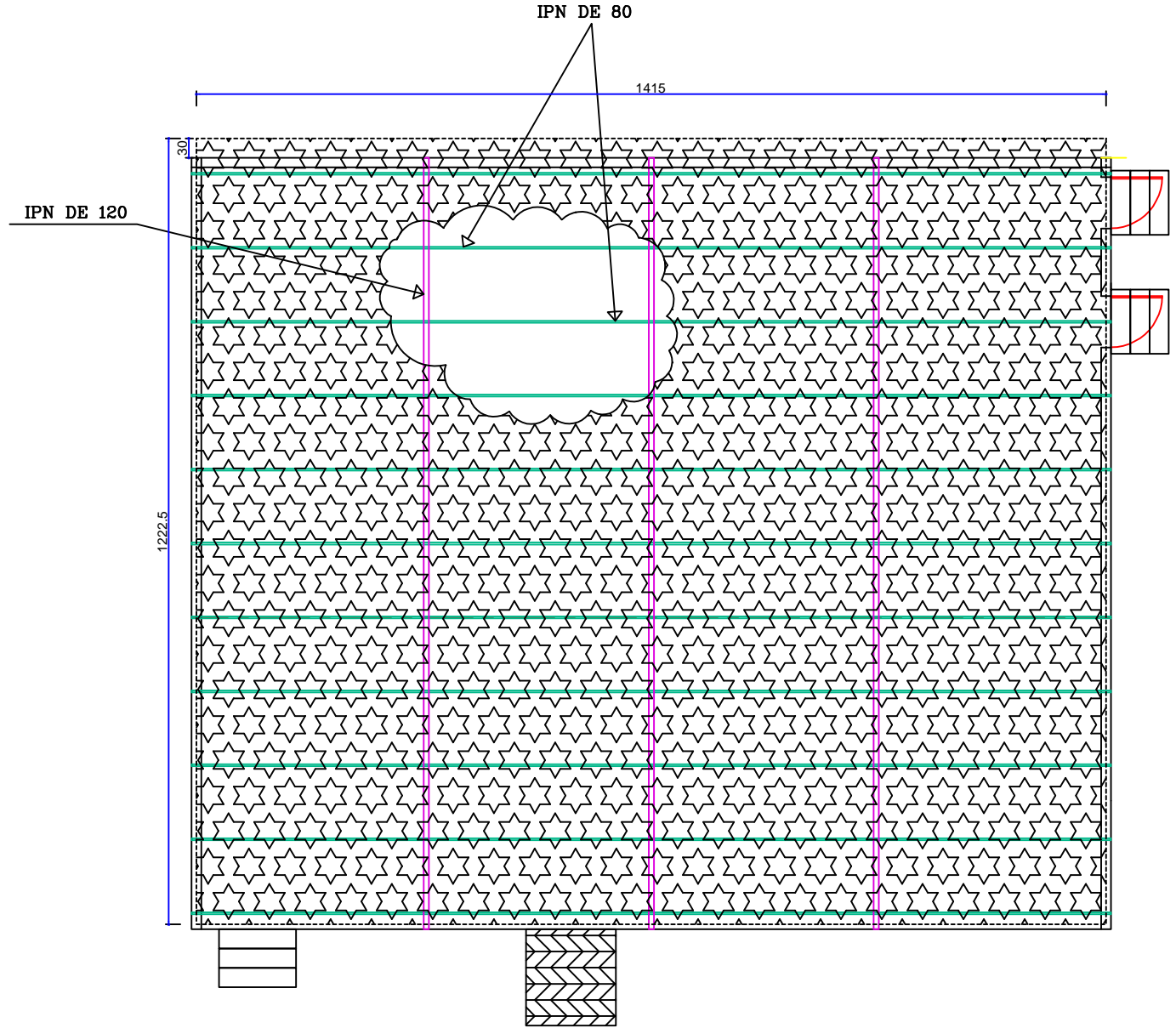

Plan de toiture



**AGENCE BELGE POUR LE
DEVELOPPEMENT (ENABEL)**

**Projet de Renforcement de
l'Entrepreneuriat en Elevage Mahita
(REEL Mahita)**

INFRASTRUCTURES DES PROJETS
COLLABORATIFS

UNITÉ DE TRANSFORMATION DE KILCHI

PLAN DE TOITURE

INDICE: 1

Date : JUN 2024

ECHELLE : 1/100

Plan N° 05



Tableau Electricite

Symbole	Designation	Nombre
	Règlette Fluorescente standard de 120 (36W)	17
	Règlette Fluorescente standard étanche de 120 (36W)	05
	Règlette Fluorescente standard de 60 (18W)	03
	Interrupteur simple allumage	15
	Interrupteur double allumage	02
	Prise de courant 2P+T	21
	Prise de courant étanche	02
	Brasseur d'air	18
	Rhéostat	18
	Climatiseur Split Système 2cv (unité extérieure et ventilateur convecteur)	01
	Climatiseur Split Système 1cv (unité extérieure et ventilateur convecteur)	01

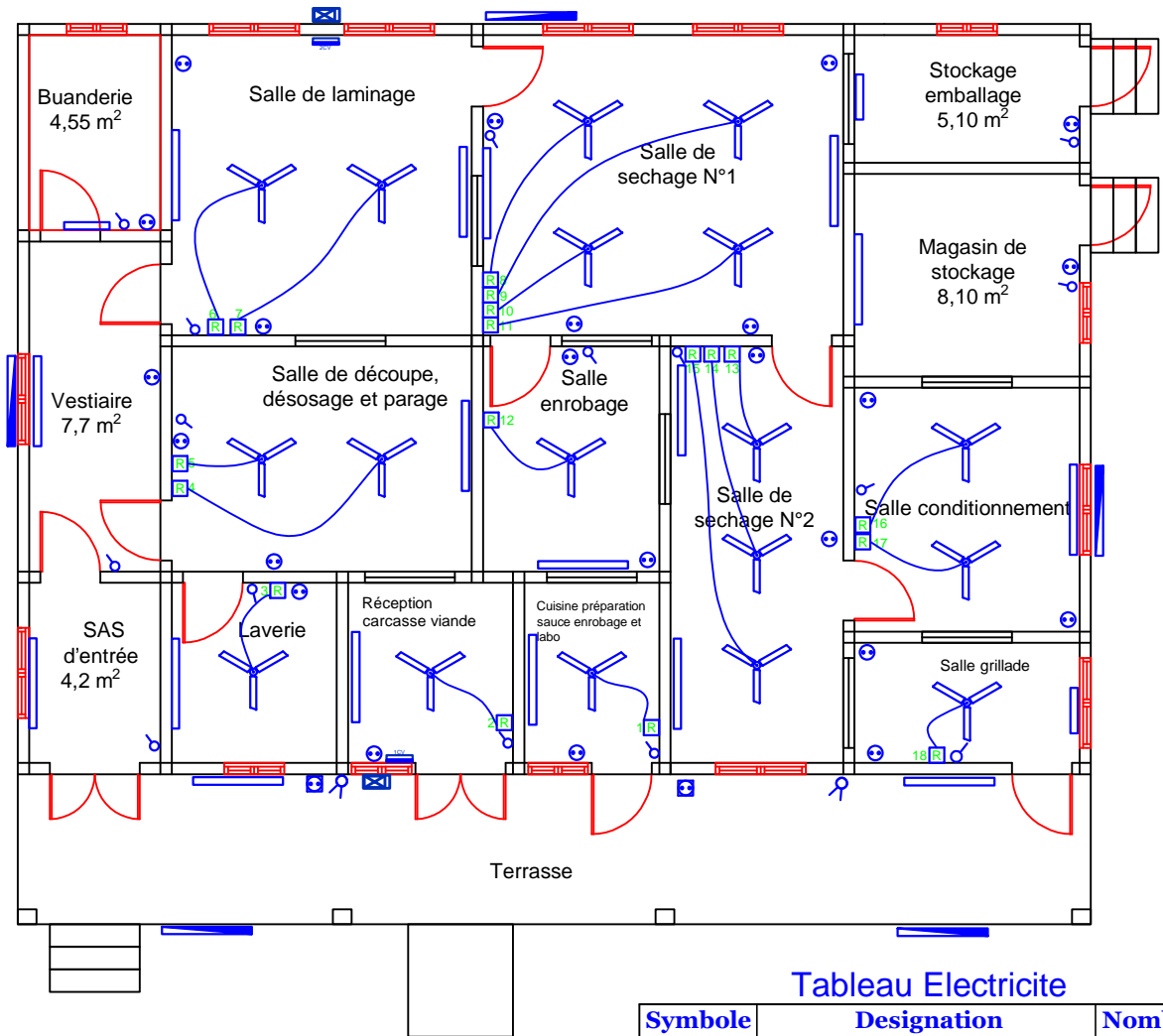

**AGENCE BELGE POUR LE
DEVELOPPEMENT (ENABEL)**

**Projet de Renforcement de
l'Entrepreneuriat en Elevage Mahita
(REEL Mahita)**

INFRASTRUCTURES DES PROJETS
COLLABORATIFS

UNITÉ DE TRANSFORMATION DE KILCHI

INDICE : 1

Date : JUIN 2024

ECHELLE : 1/100

Plan N° 06