

PLANS ARCHITECTURAUX

UNITE MULTIFONCTIONNELLE

LEGENDE

1	UNITE MULTIFONCTIONNELLE
2	BOUTIQUE
3	AIRE DE SECHAGE
4	LATRINE
5	FORAGE

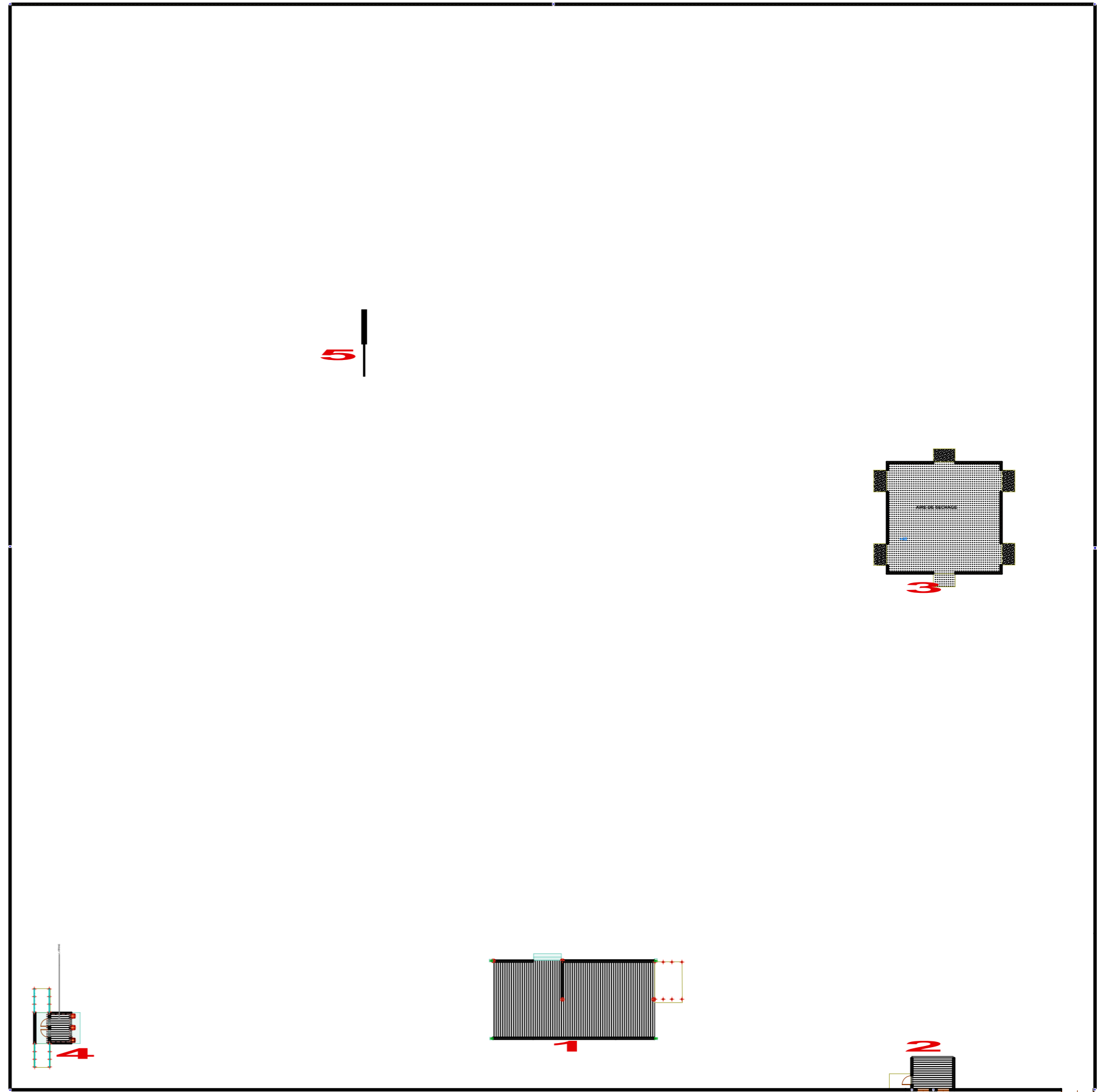

Plan de masse de l'ensemble



Maitre d'ouvrage : ENABEL

Maitre d'oeuvre : EFFICIENC
DEVELOPPEMENT
ED-GCI SARL
TEL : 700986671 78892228/456680
Email : efficienc.dev2016@gmail.com

NOM	PRENOM	QUALIFICATION
TAONDEYANDE	FRANÇOIS	Ingénieur de conception
OUEDRAOGO	ADAMA	Déssinateur

Etape du projet

- AVANT PROJET SOMMAIRE (APS)
- AVANT PROJET DETAILLE (APD)

UNITE ECONOMIQUE MULTIFONCTIONNELLE

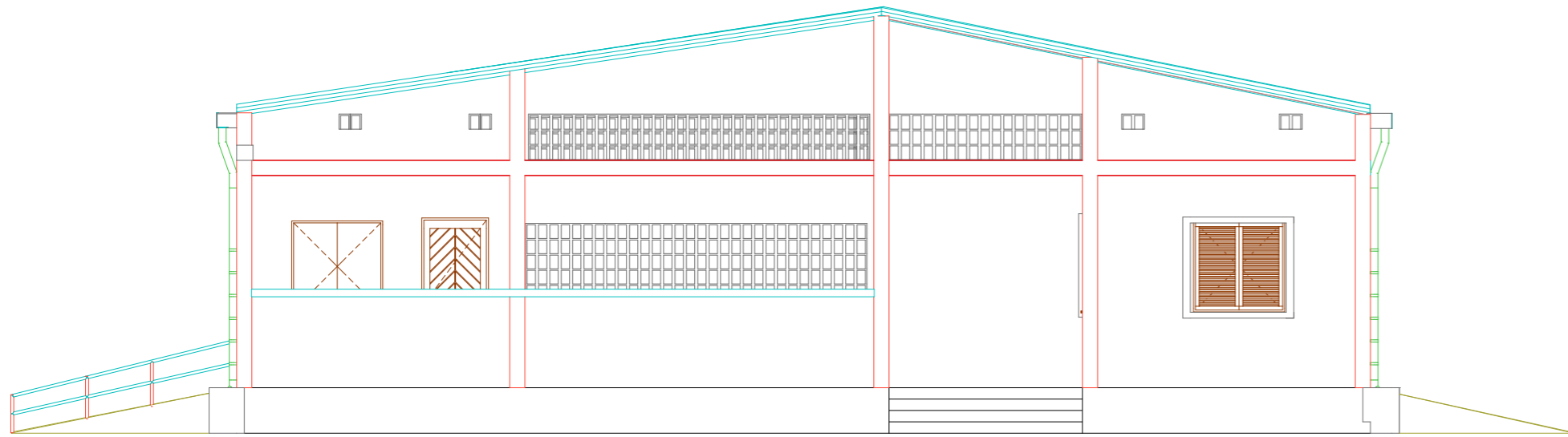

Façade principale

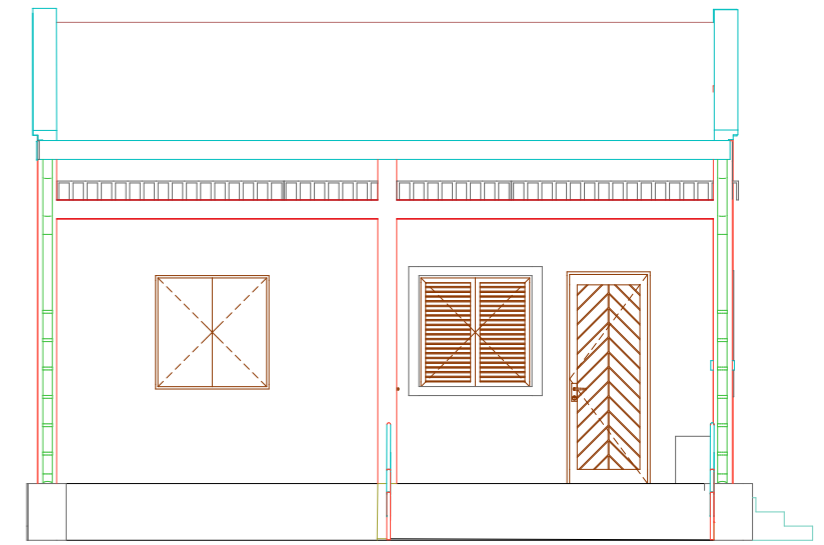

Façade latérale gauche

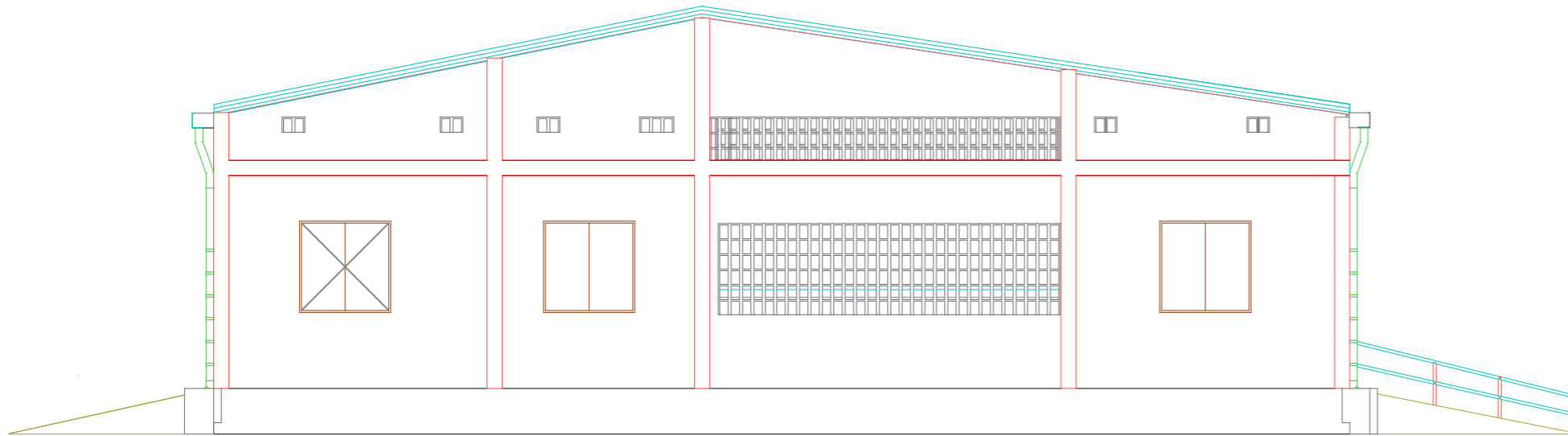

Façade arrière

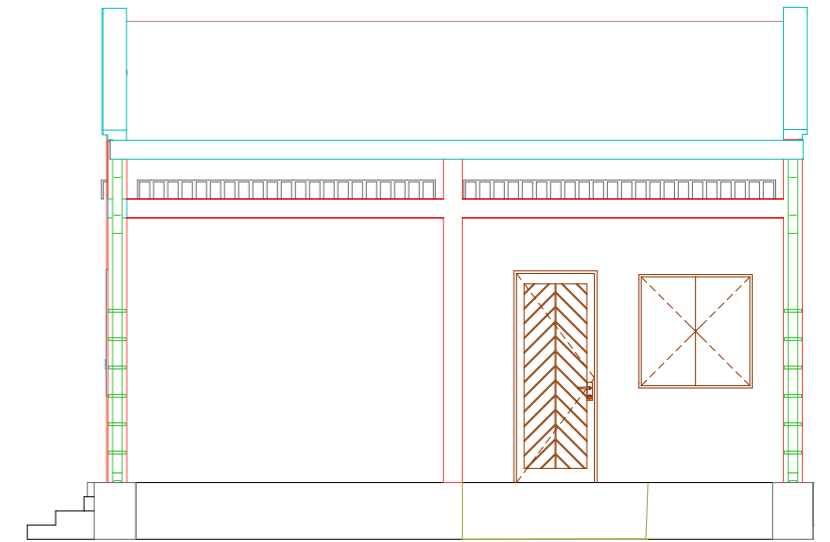

Façade latérale droite

Plan des façades de l'unité multifonctionnelle

 <p>Efficienc Développement IRR Généraliste et Infrastructures CONCEPTION-TRAVAUX-ESTIMATION-RENTREE BUREAU DE PROJET DE DEVELOPPEMENT- FORMATION-RECHERCHE MISSIONS EN MILIEU URBAIN</p>	<p>Maitre d'ouvrage : ENABEL</p>	<p>Maitre d'oeuvre : EFFICIENC DEVELOPPEMENT ED-GCI SARL TEL : 700986671 788922230/4456880 Email : efficienc.dev2016@gmail.com</p>	NOM	PRENOM	QUALIFICATION	<p>Etape du projet</p> <p>AVANT PROJET SOMMAIRE (APS) <input type="checkbox"/></p> <p>AVANT PROJET DETAILLE (APD) <input checked="" type="checkbox"/></p>	<p>UNITE ECONOMIQUE MULTIFONCTIONNELLE</p>
			TAONDEYANDE	FRANÇOIS	Ingénieur de conception		
			OUEDRAOGO	ADAMA	Déssinateur		

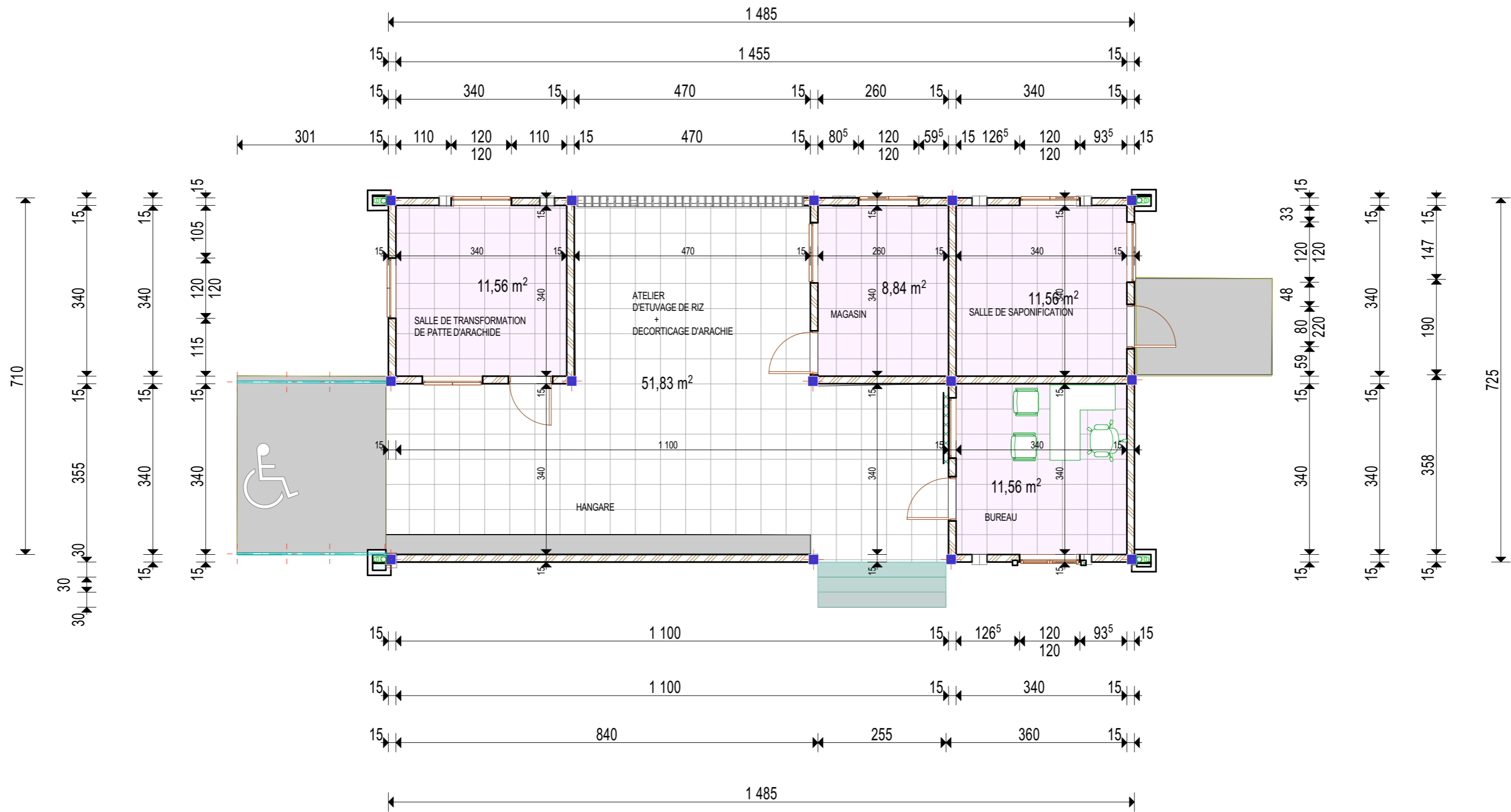

Plan de niveau de l'unité multifonctionnelle

 <p>Efficienc Développement IRRI Génie Civil et Infrastructures CONCEPTION, MAINTENANCE, RÉPARATION, RELEVÉS GESTION DE PROJETS DE DÉVELOPPEMENT - FORMATION-RECHERCHE MISSIONS EN ÉNERGIE CIVILE</p> <p>Le Développement pour l'avenir !</p>	<p>Maitre d'ouvrage : ENABEL</p>	<p>Maitre d'oeuvre : EFFICIENC DÉVELOPPEMENT ED-GCI SARL TEL : 700986671 788922328/456680 Email : efficienc.dev2010@gmail.com</p>	<p>NOM</p> <p>TAONDEYANDE</p>	<p>PRENOM</p> <p>FRANÇOIS</p>	<p>QUALIFICATION</p> <p>Ingénieur de conception</p>	<p>Etape du projet</p> <p>AVANT PROJET SOMMAIRE (APS) <input type="checkbox"/></p> <p>AVANT PROJET DÉTAILLÉ (APD) <input checked="" type="checkbox"/></p>	<p>UNITE ECONOMIQUE MULTIFONCTIONNELLE</p>
			<p>OUEDRAOGO</p>	<p>ADAMA</p>	<p>Déssinateur</p>		

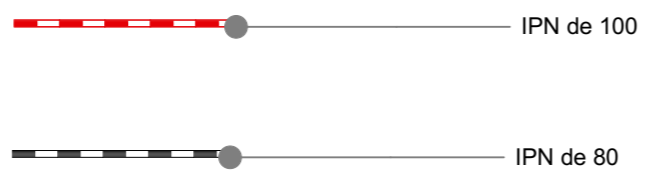
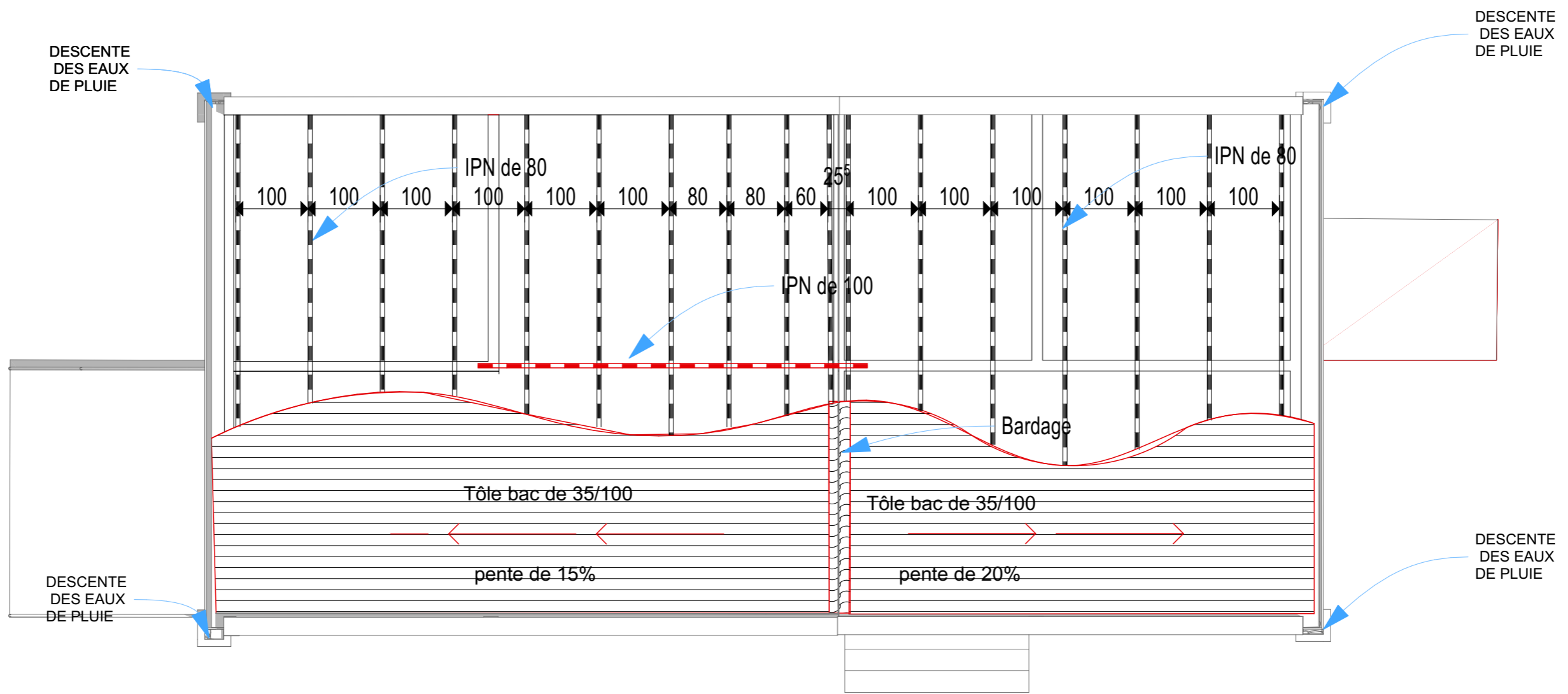

Plan de toiture de l'unité multifonctionnelle



Maitre d'ouvrage : ENABEL

Maitre d'oeuvre : EFFICIENCE DEVELOPPEMENT ED-GCI SARL
 TEL : 70098671 78992230/456680
 Email : efficience.dev2016@gmail.com

NOM	PRENOM	QUALIFICATION
TAONDEYANDE	FRANÇOIS	Ingénieur de conception
OUEDRAOGO	ADAMA	Déssinateur

Etape du projet	
AVANT PROJET SOMMAIRE (APS)	<input type="checkbox"/>
AVANT PROJET DETAILLE (APD)	<input checked="" type="checkbox"/>

UNITE ECONOMIQUE MULTIFONCTIONNELLE

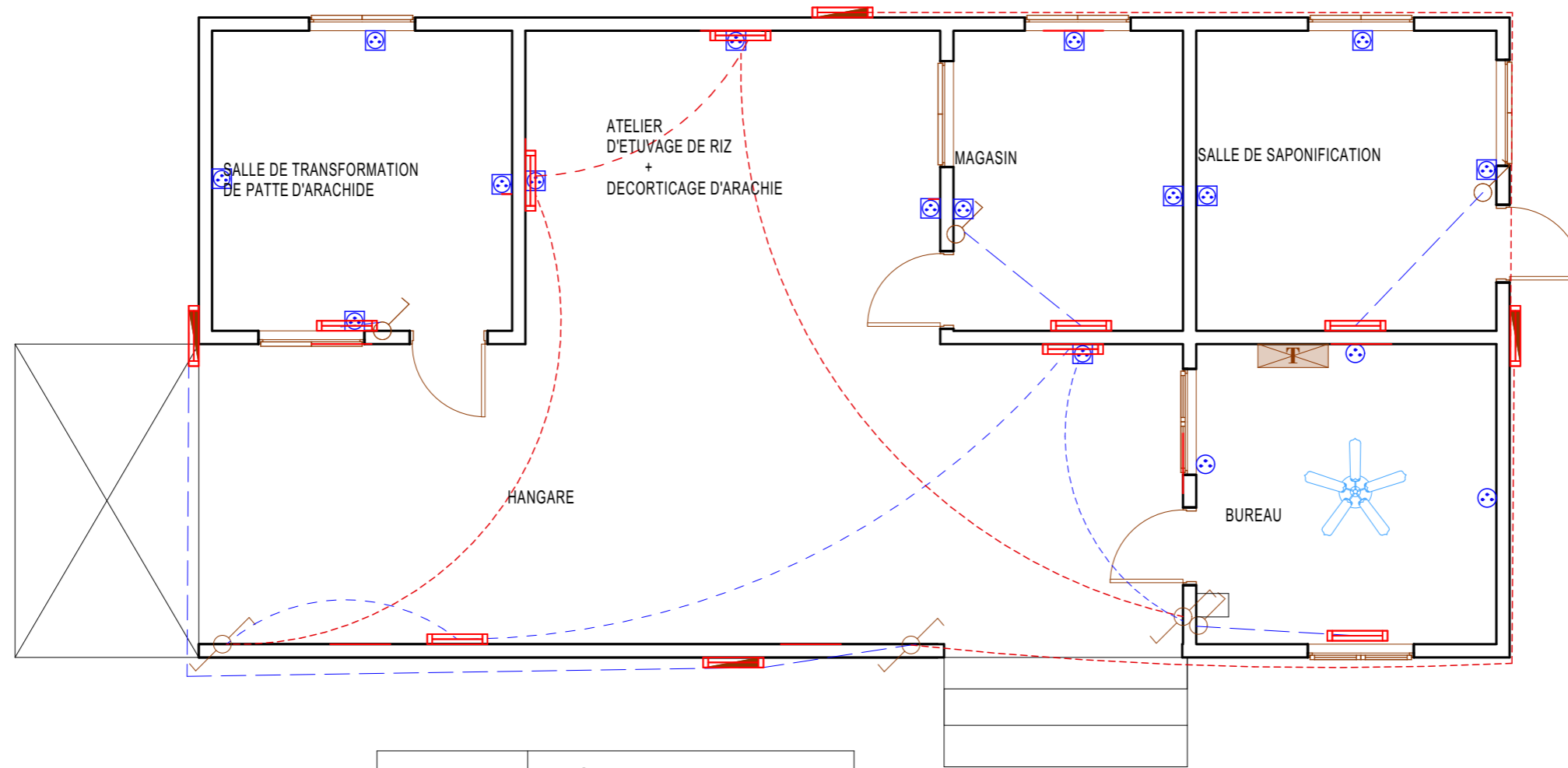

LEGENDE	
	Réglette LED de 120/ Etanche
	Réhostat
	Interrupteur simple allumage
	Interrupteur va et vient double allumage
	Brasseur d'air de type
	Prise 2P+T /étanche
	Tableau électrique
	Interrupteur double allumage

Plan d'électricité de l'unité multifonctionnelle

NOM	PRENOM	QUALIFICATION
TAONDEYANDE	FRANÇOIS	Ingénieur de conception
OUEDRAOGO	ADAMA	Déssinateur

Etape du projet

- AVANT PROJET SOMMAIRE (APS)
 AVANT PROJET DETAILLE (APD)

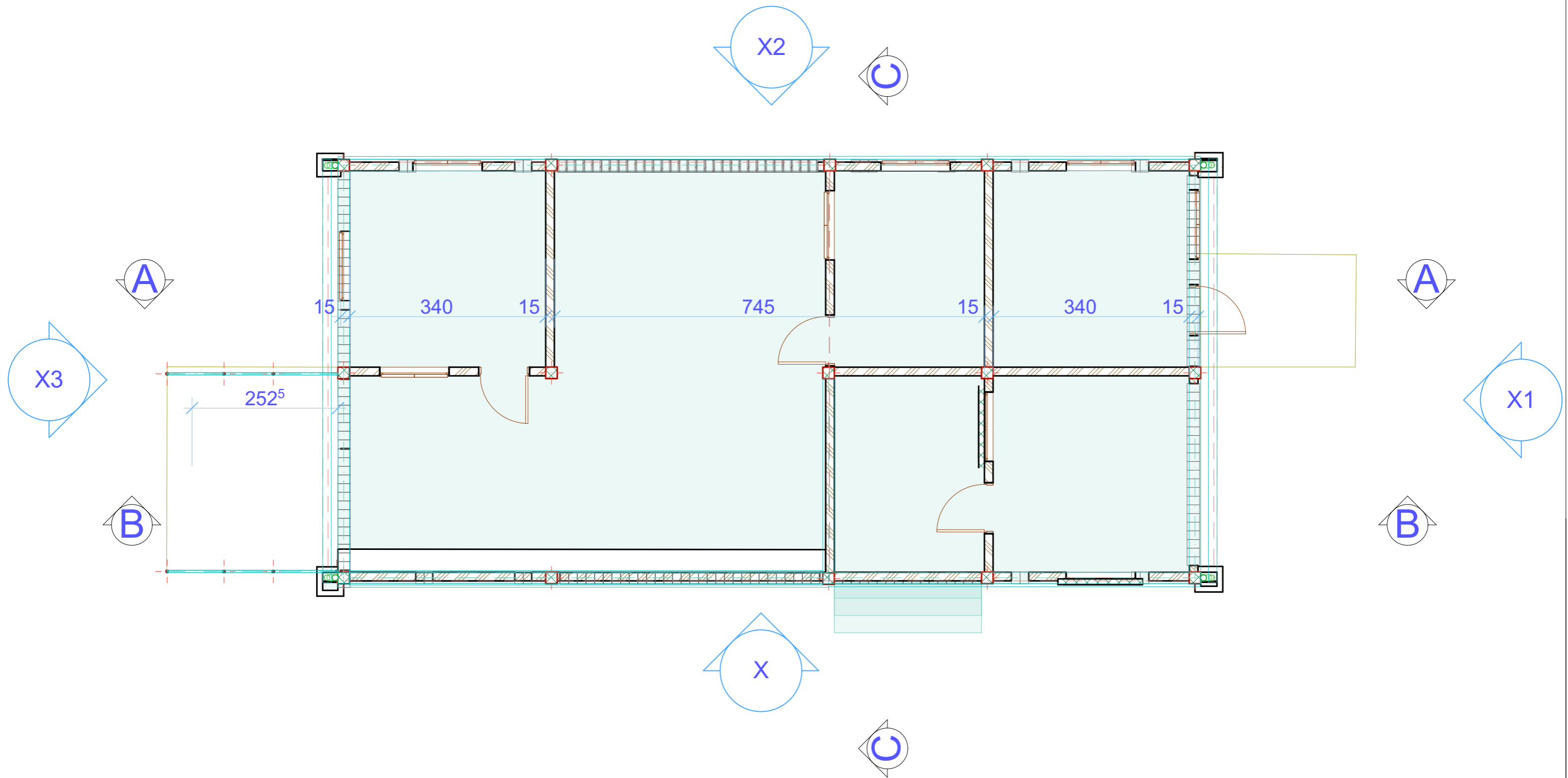

Position des coupes et façades de l'unité multifonctionnelle

Effcience Développement IRR
 Génie Civil et Infrastructures
 CONCESSIONNAIRE DES TRAVAUX PUBLICS
 BUREAU D'ETUDE ET DE CONCEPTION
 1111 Développement pour perspective !

Maitre d'ouvrage : ENABEL

Maitre d'oeuvre : **EFFICIENCE DEVELOPPEMENT ED-GCI SARL**
 TEL : 700986671 786922238/466688
 Email : effcience.dev2016@gmail.com

NOM	PRENOM	QUALIFICATION
TAONDEYANDE	FRANÇOIS	Ingénieur de conception
OUEDRAOGO	ADAMA	Dessinateur

Etape du projet

- AVANT PROJET SOMMAIRE (APS)
- AVANT PROJET DETAILLE (APD)

UNITE ECONOMIQUE MULTIFONCTIONNELLE

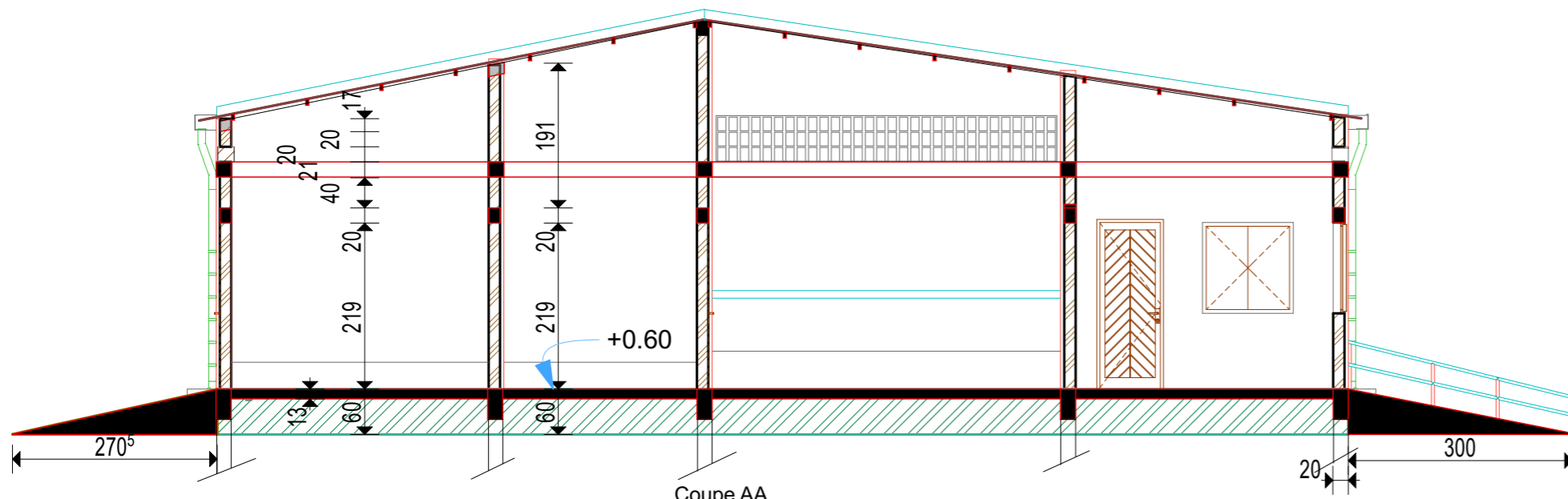

Coupe AA

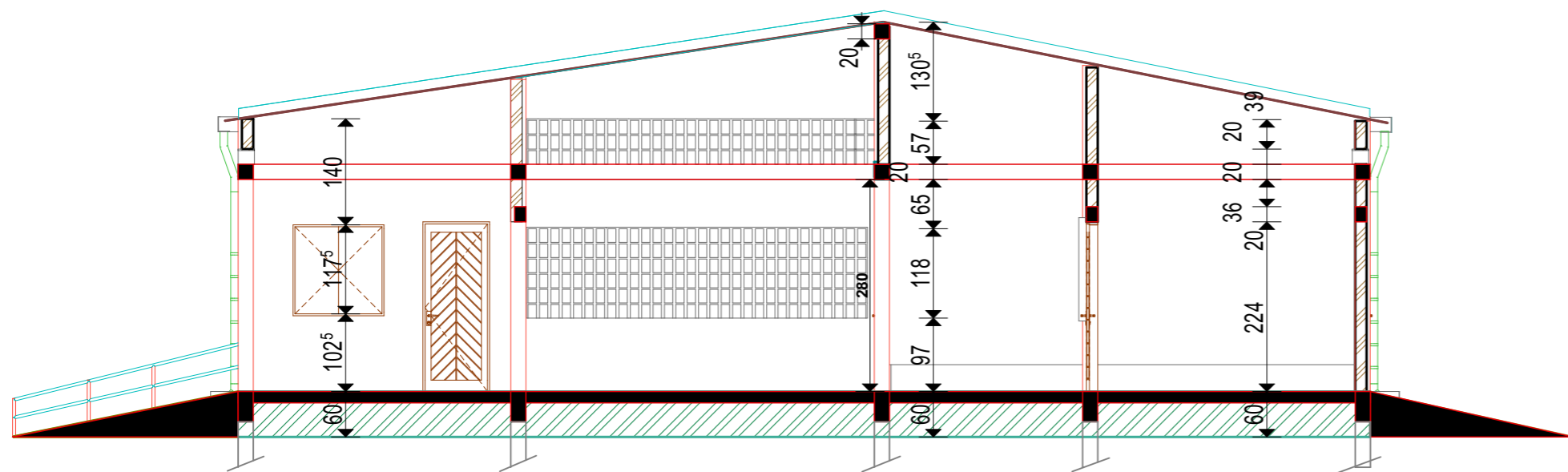

CCoupe BB

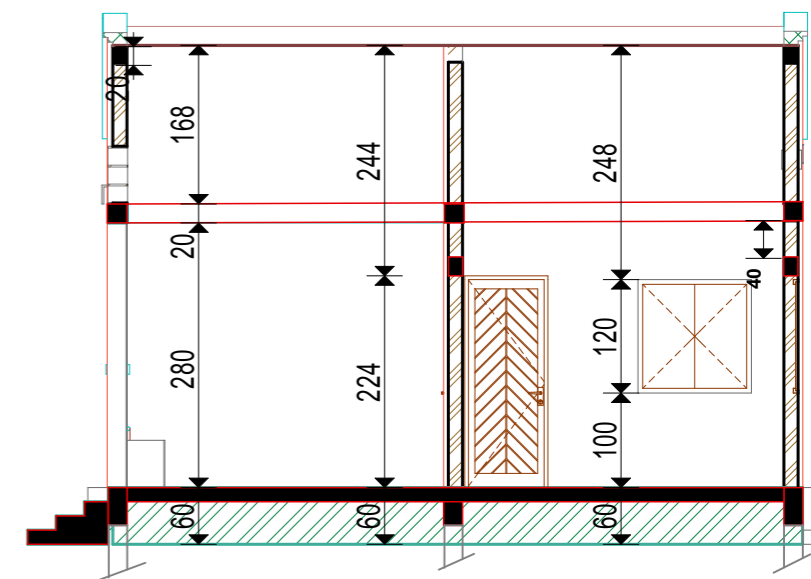

Coupe CC

Plan des coupes de l'unité multifonctionnelle

Efficienc Développement IARI
 Génie Civil et Infrastructures
 CONCESSIONNAIRE DES TRAVAUX PUBLICS
 BUREAU D'ETUDE ET DE CONCEPTION
 1111 Développement pour perspective !

Maitre d'ouvrage : ENABEL

Maitre d'oeuvre : EFFICIENC
 DEVELOPPEMENT
 ED-GCI SARL
 TEL : 700986671 78892228/456688
 Email : efficienc.dev2016@gmail.com

NOM	PRENOM	QUALIFICATION
TAONDEYANDE	FRANÇOIS	Ingénieur de conception
OUEDRAOGO	ADAMA	Déssinateur

Etape du projet

- AVANT PROJET SOMMAIRE (APS)
 AVANT PROJET DETAILLE (APD)

UNITE ECONOMIQUE MULTIFONCTIONNELLE

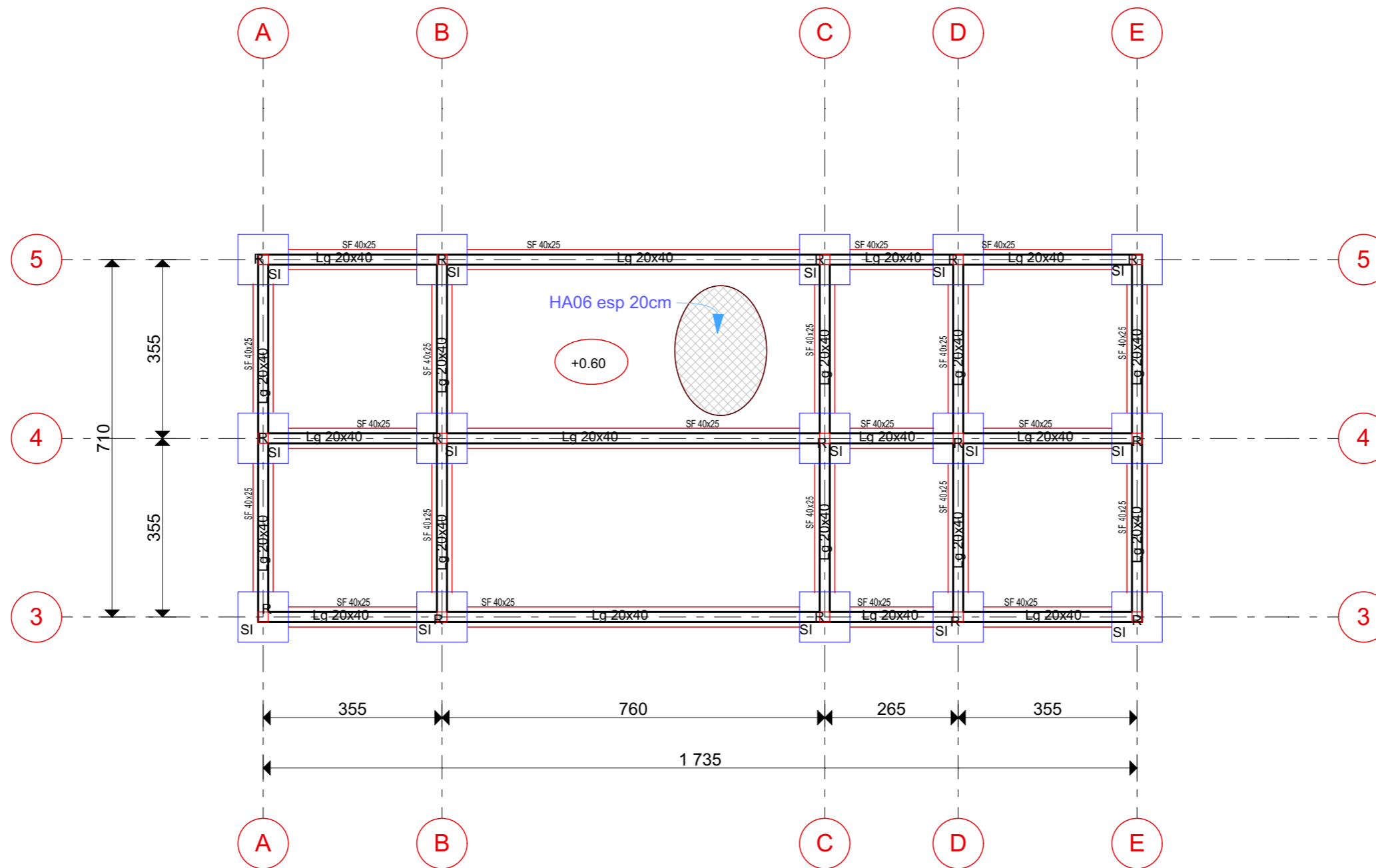

Nomenclature des raidisseurs		
Code	Section	Quantité
R	20X20	15

Nomenclature des semelles filantes		
Code	Section	Quantité
SF	40x25	

Nomenclature des semelles isolée		
Code	Section	Quantité
SI	100x100	15

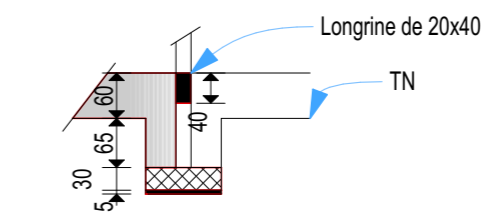

Coffrage des semelles isolées

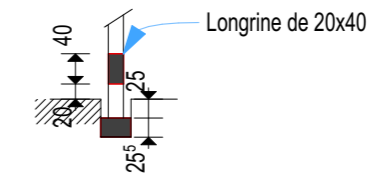

Coffrage des semelles filantes

Plan de fondation de l'unité multifonctionnelle



PLANS ARCHITECTURAUX

BOUTIQUE D'EXPOSITION VENTE

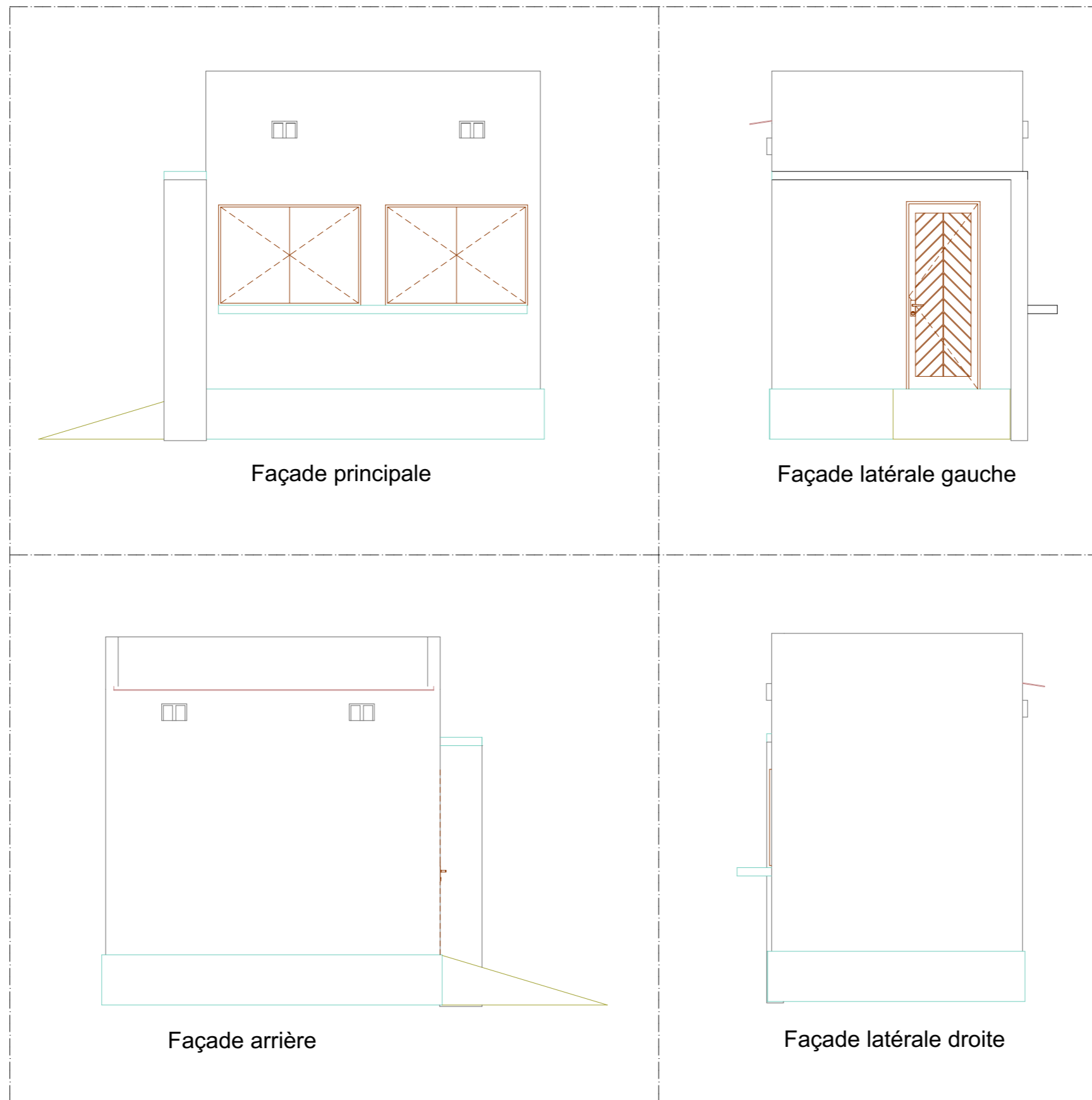

Plan des façade de la boutique

 <p>Efficienc Développement IRR Généraliste et Infrastructures CONCEPTION / MAINTENANCE / TRAVAUX / REPARATION BUREAU DE PROJET DE DEVELOPPEMENT - FORMATION / RECHERCHE MISSIONS / ENTREPRISE / CONSEIL</p> <p>111 Développement pour perspective !</p>	<p>Maitre d'ouvrage : ENABEL</p> <p>Maitre d'oeuvre : EFFICIENCE DEVELOPPEMENT ED-GCI SARL TEL : 700986671 788922208456688 Email : efficienc.dev2016@gmail.com</p>	<p>NOM</p> <p>TAONDEYANDE</p>	<p>PRENOM</p> <p>FRANÇOIS</p>	<p>QUALIFICATION</p> <p>Ingénieur de conception</p>	<p>Etape du projet</p> <p>AVANT PROJET SOMMAIRE (APS) <input type="checkbox"/></p> <p>AVANT PROJET DETAILLE (APD) <input checked="" type="checkbox"/></p>	<p>UNITE ECONOMIQUE MULTIFONCTIONNELLE</p>
		<p>OUEDRAOGO</p>	<p>ADAMA</p>	<p>Déssinateur</p>		

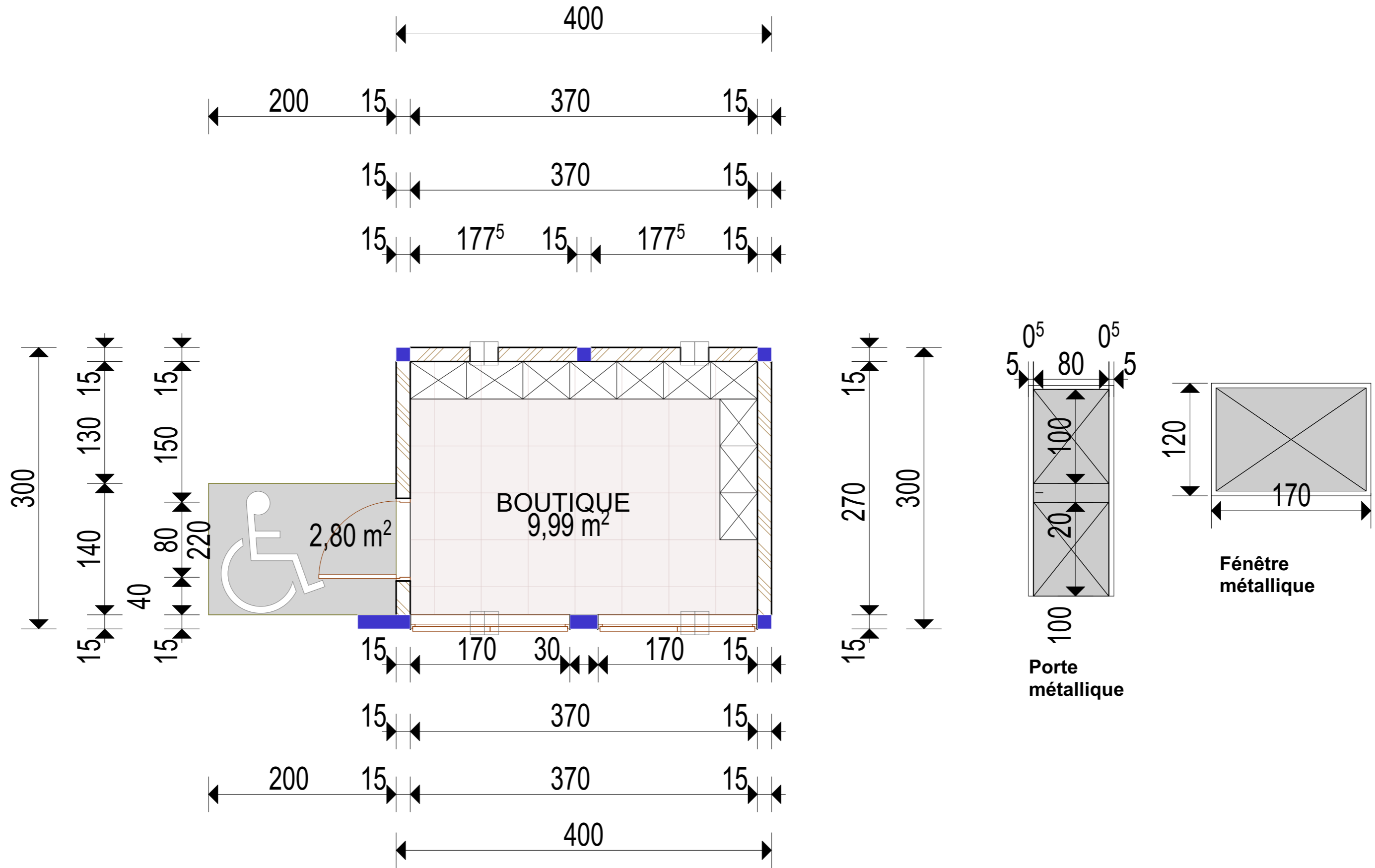

Plan de niveau de la boutique



Maitre d'ouvrage : ENABEL

Maitre d'oeuvre : EFFICIENC
DEVELOPPMENT
ED-GCI SARL
TEL : 70096671 78692230/456680
Email : efficienc.dev2016@gmail.com

NOM	PRENOM	QUALIFICATION
TAONDEYANDE	FRANÇOIS	Ingénieur de conception
OUEDRAOGO	ADAMA	Dessinateur

Etape du projet

- AVANT PROJET SOMMAIRE (APS)
- AVANT PROJET DETAILLE (APD)

UNITE ECONOMIQUE MULTIFONCTIONNELLE

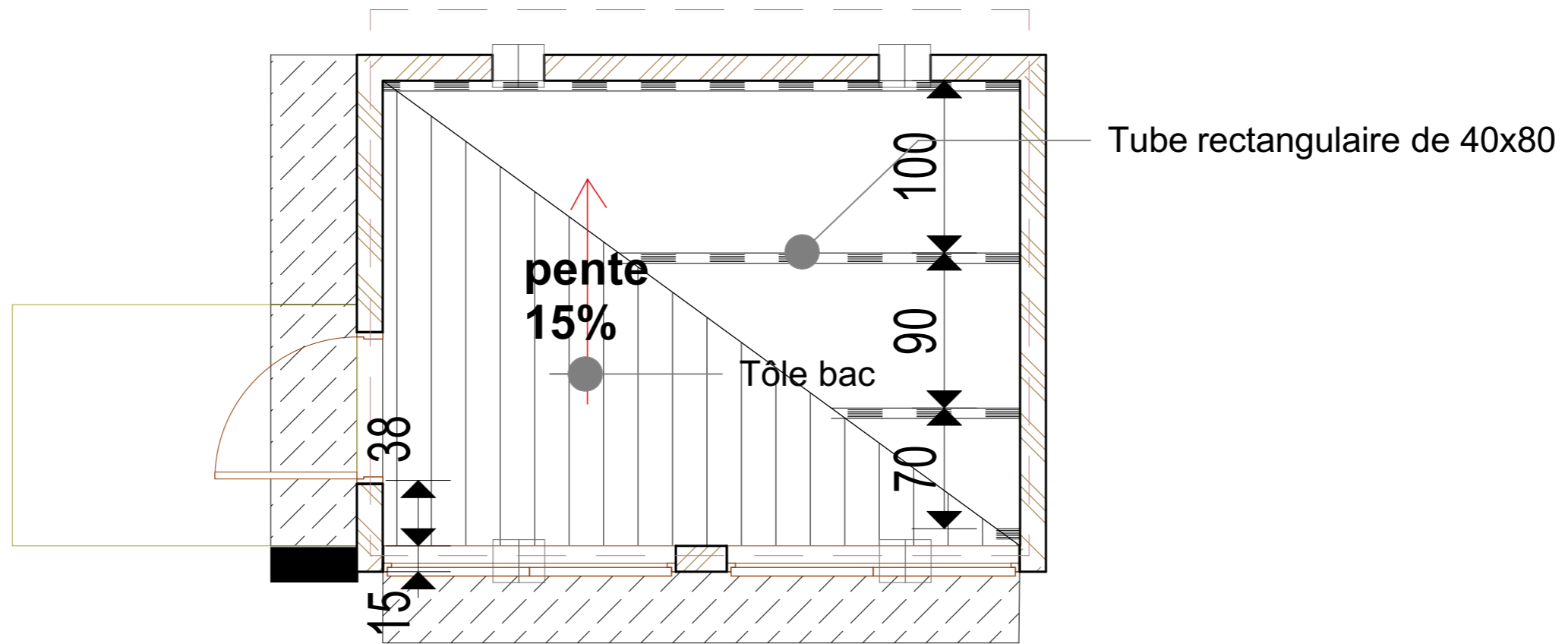









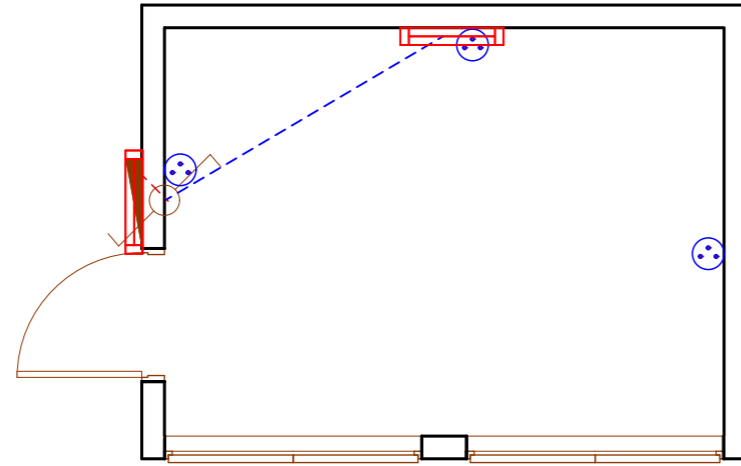

Plan de toiture de la boutique

NOM	PRENOM	QUALIFICATION
TAONDEYANDE	FRANÇOIS	Ingénieur de conception
OUEDRAOGO	ADAMA	Déssinateur

Etape du projet

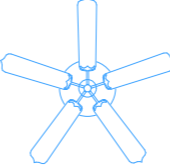
- AVANT PROJET SOMMAIRE (APS)
 AVANT PROJET DETAILLE (APD)



	LEGENDE
 	Réglette LED de 120/ Etanche
	Réhostat
	Interrupteur simple allumage
	Interrupteur double allumage
	Brasseur d'air de type
 	Prise 2P+T /étanche
	Tableau électrique

Plan de l'électricité de la boutique

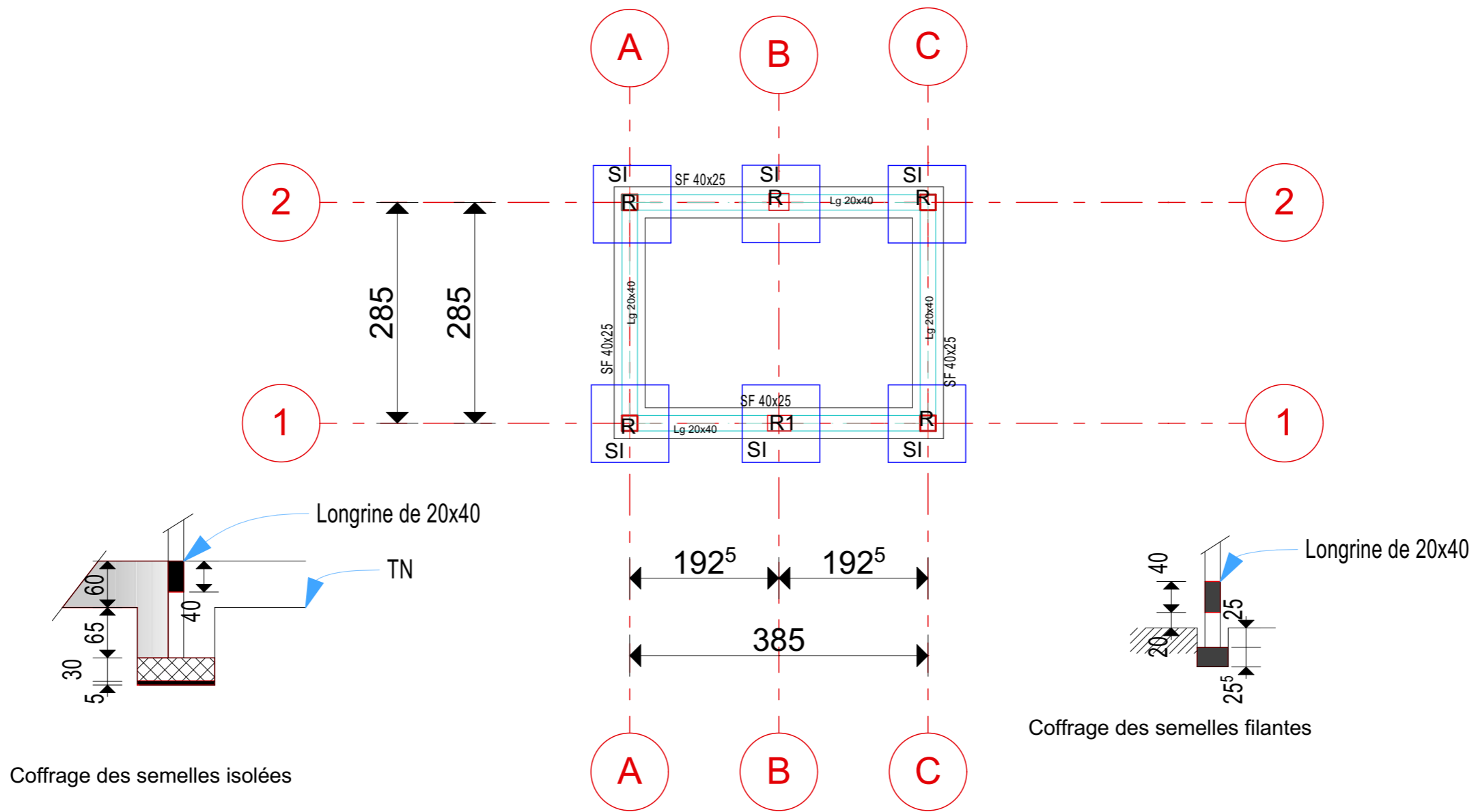

Coffrage des semelles isolées

Coffrage des semelles filantes

Nomenclature des raidisseurs		
Code	Section	Quantité
R	15x15	5
R1	30x15	1

Nomenclature des semelles filantes		
Code	Section	Quantité
SF	40x25	

Nomenclature des semelles isolée		
Code	Section	Quantité
SI	100x100	6

Plan de fondation de la boutique

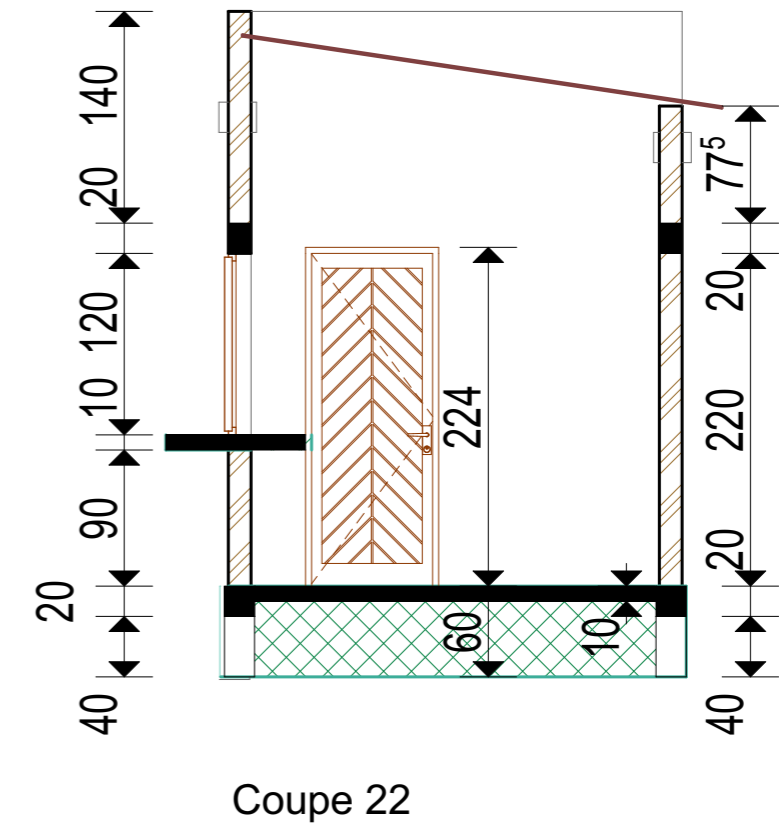
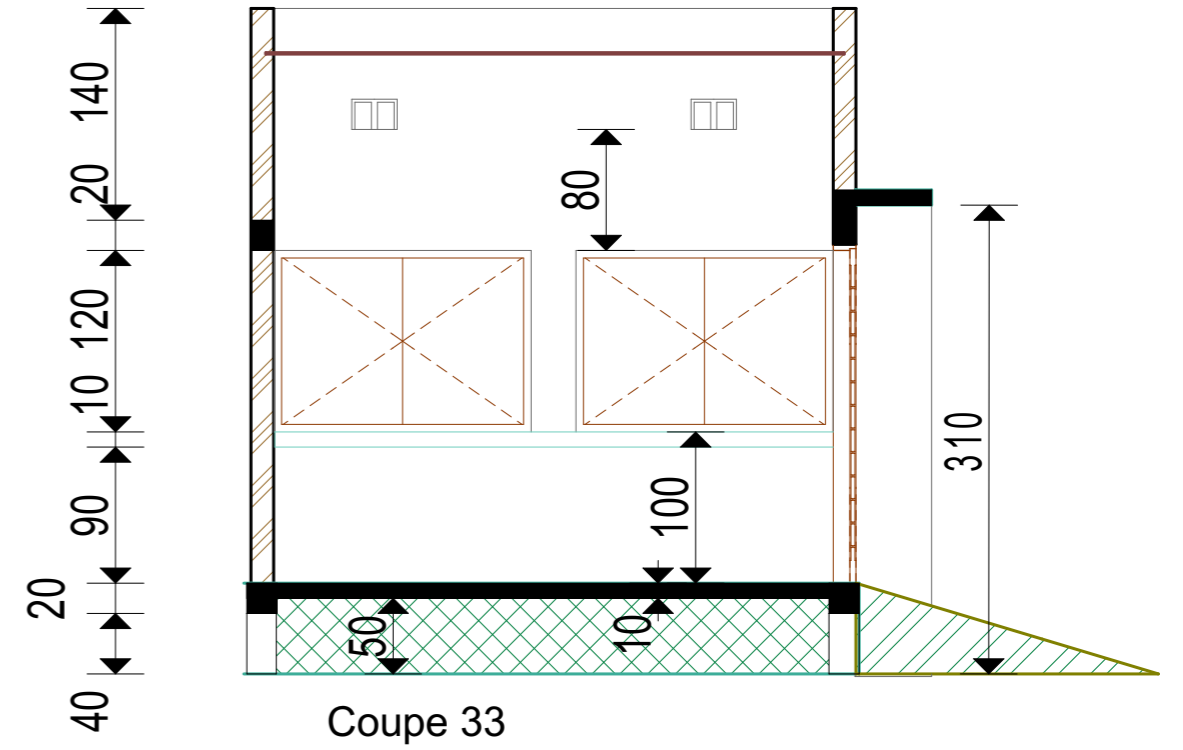
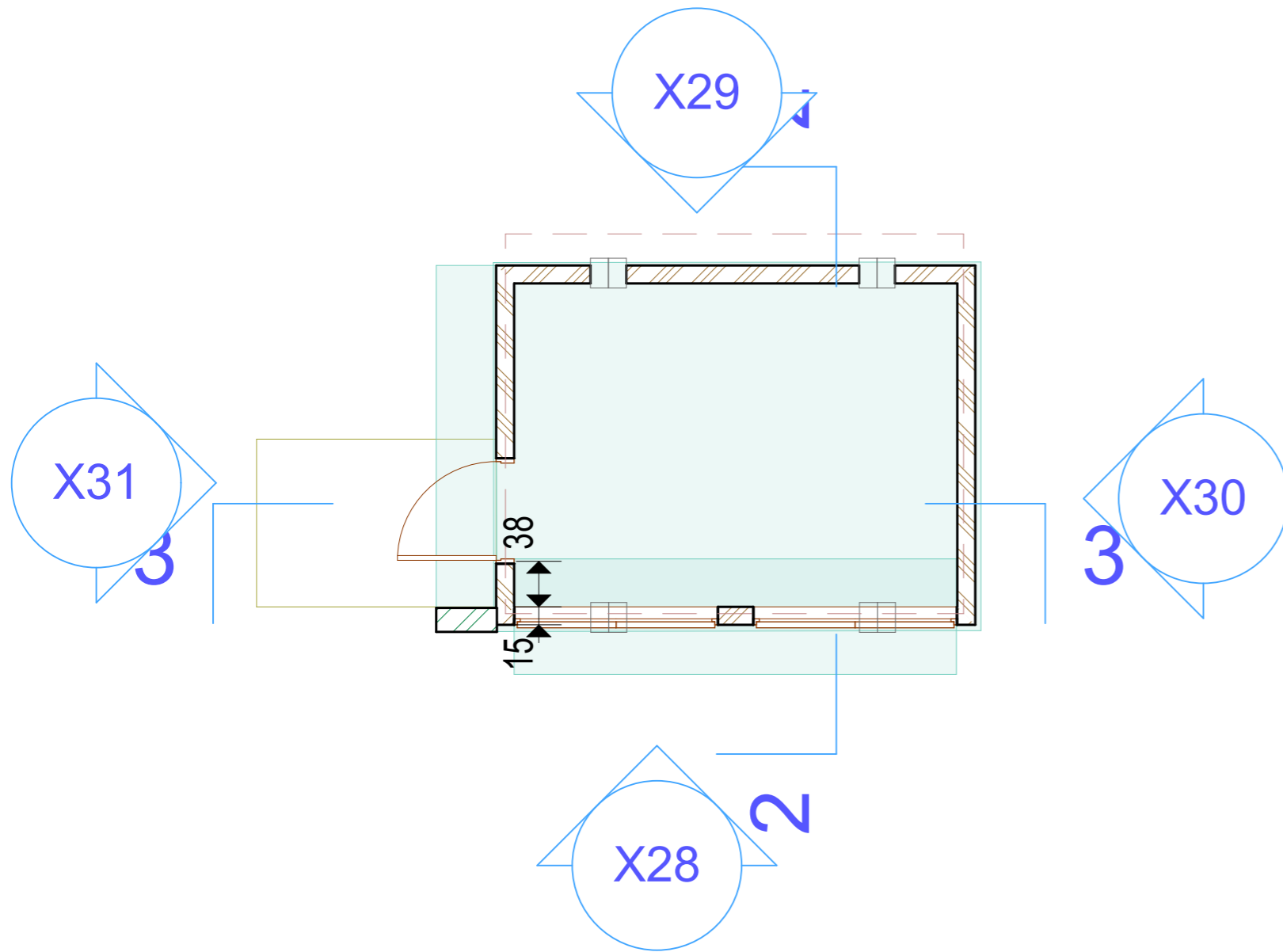

Plan des coupes de la boutique

NOM	PRENOM	QUALIFICATION
TAONDEYANDE	FRANÇOIS	Ingénieur de conception
OUEDRAOGO	ADAMA	Déssinateur

Etape du projet

- AVANT PROJET SOMMAIRE (APS)
 AVANT PROJET DETAILLE (APD)



PLANS ARCHITECTURAUX

AIRE DE SECHAGE

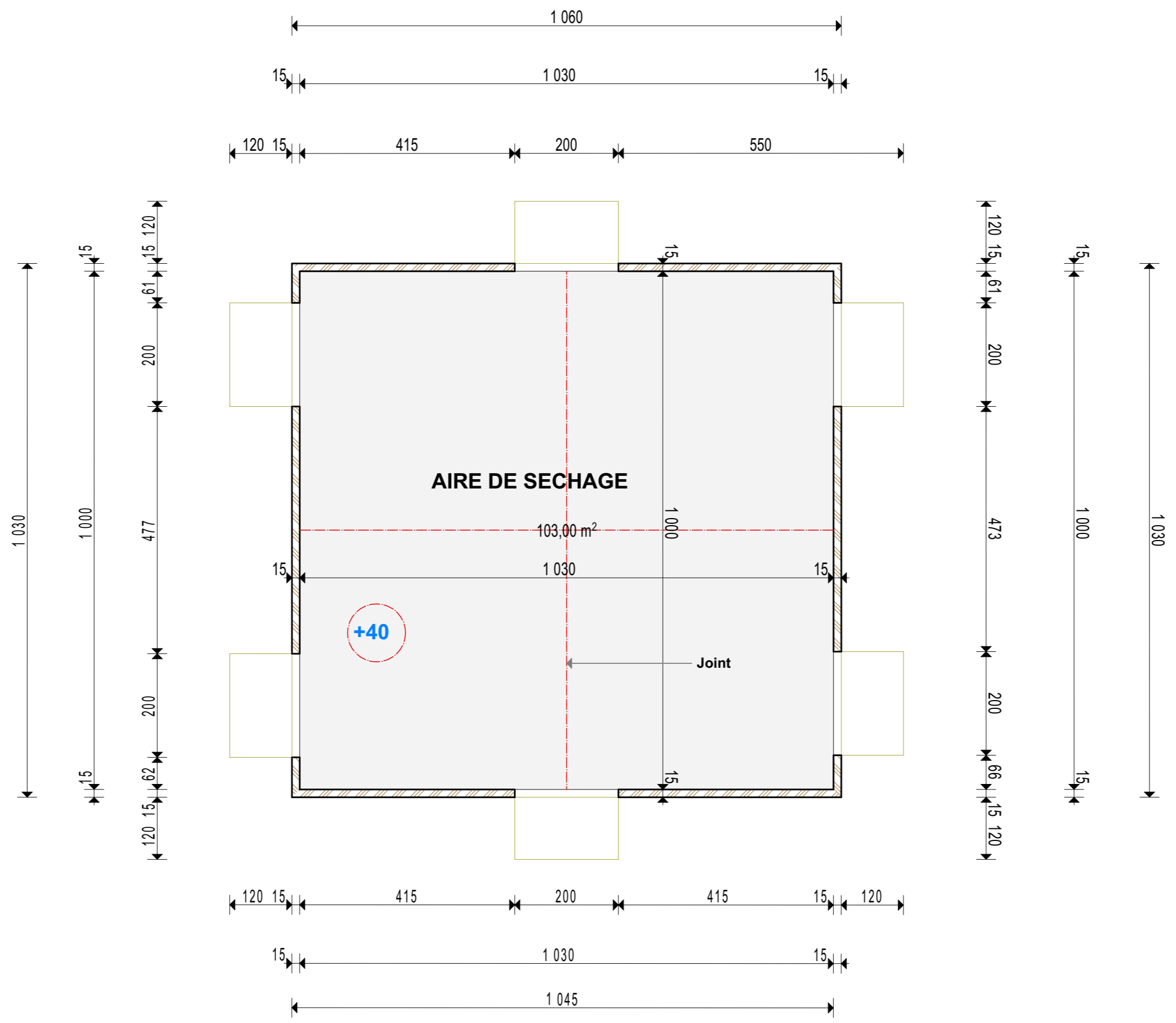

Plan de niveau de l'aire de séchage



Maitre d'ouvrage : ENABEL

Maitre d'oeuvre : EFFICIENC DEVELOPPEMENT ED-GCI SARL
 TEL : 700986671 788922230/456680
 Email : efficienc.dev2016@gmail.com

NOM	PRENOM	QUALIFICATION
TAONDEYANDE	FRANÇOIS	Ingénieur de conception
OUEDRAOGO	ADAMA	Déssinateur

Etape du projet	
AVANT PROJET SOMMAIRE (APS)	<input type="checkbox"/>
AVANT PROJET DETAILLE (APD)	<input checked="" type="checkbox"/>

UNITE ECONOMIQUE MULTIFONCTIONNELLE

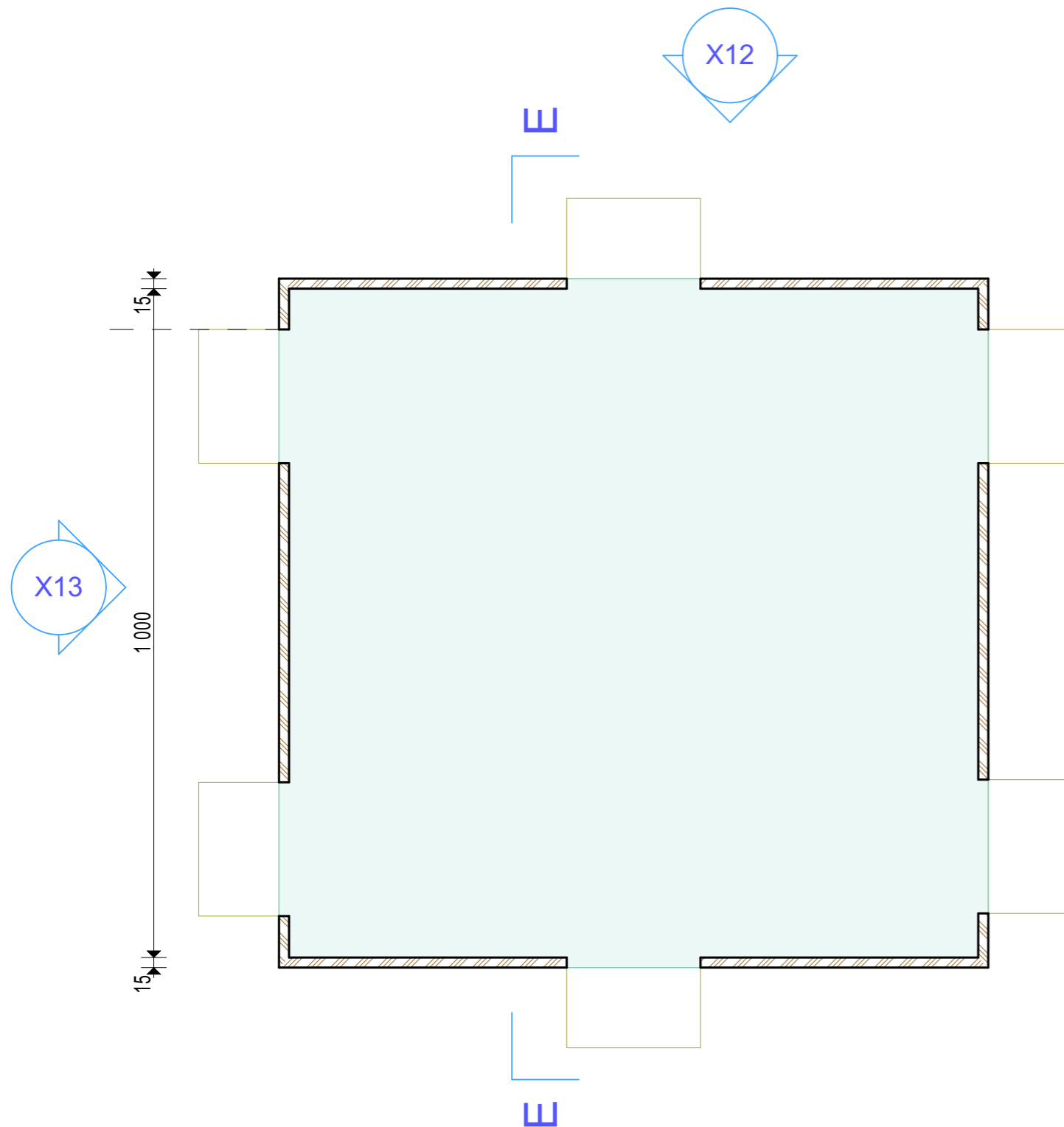

Façade principale

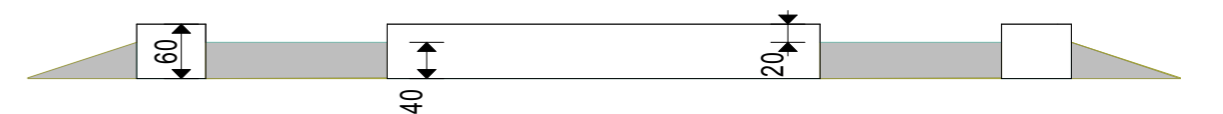

Façade latérale



Coupe EE

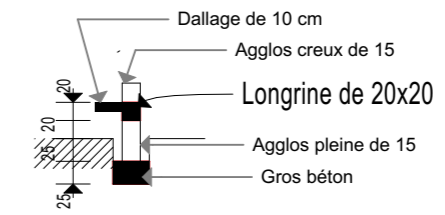

Coffrage des semelles filantes

Plan des coupes et façades de l'aire de séchage



Maitre d'ouvrage : ENABEL

Maitre d'oeuvre : EFFICIENC DEVELOPPEMENT ED-GCI SARL
 TEL : 700986671 788922230/456688
 Email : efficienc.dev2016@gmail.com

NOM	PRENOM	QUALIFICATION
TAONDEYANDE	FRANÇOIS	Ingénieur de conception
OUEDRAOGO	ADAMA	Déssinateur

Etape du projet

- AVANT PROJET SOMMAIRE (APS)
- AVANT PROJET DETAILLE (APD)

UNITE ECONOMIQUE MULTIFONCTIONNELLE

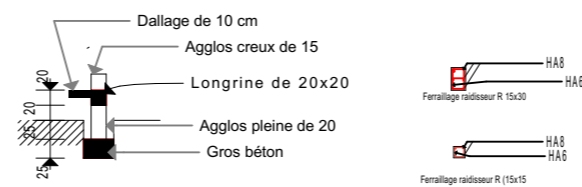
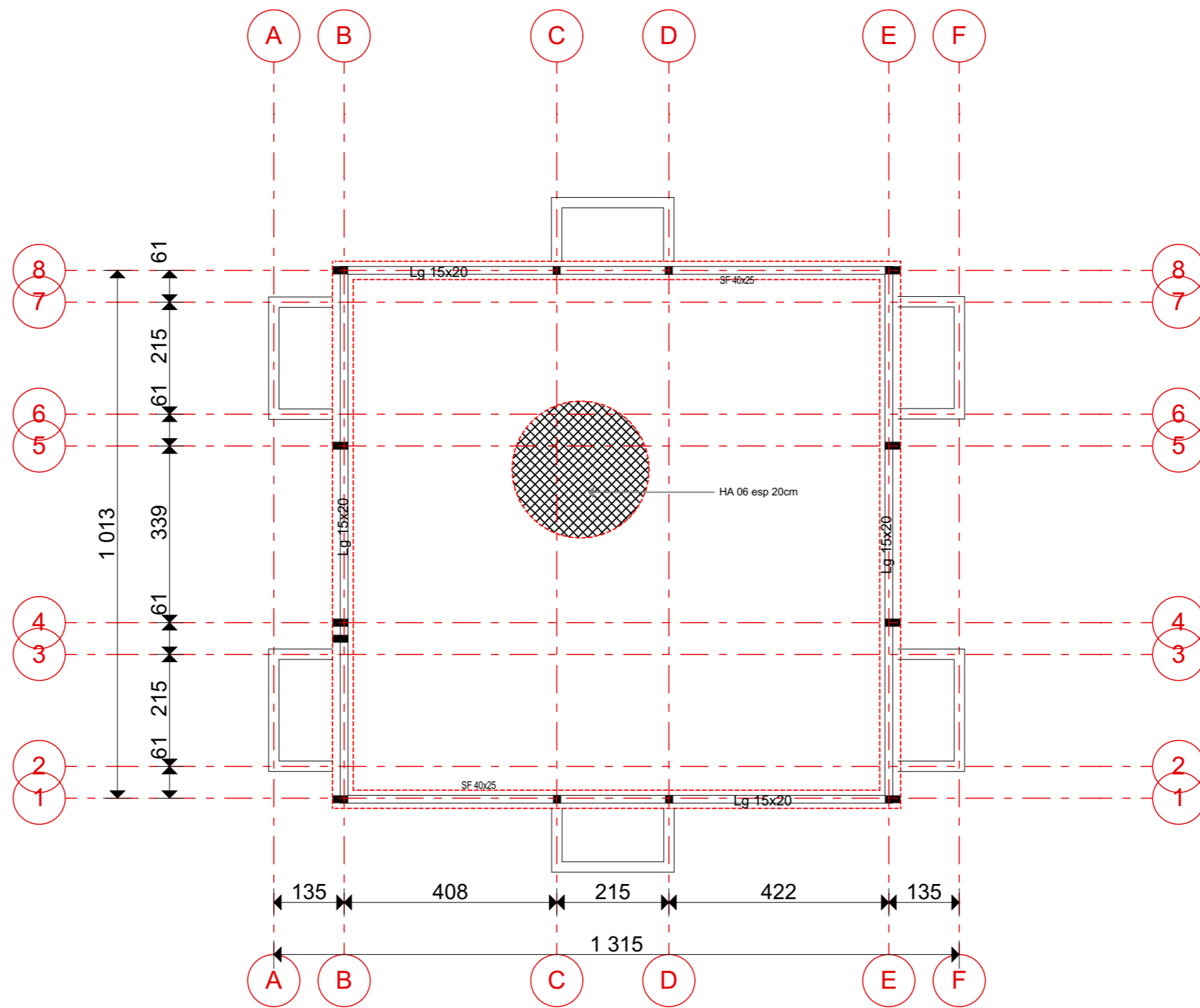

Coffrage des semelles filantes

Plan de fondation de l'aire de séchage

NOM	PRENOM	QUALIFICATION
TAONDEYANDE	FRANÇOIS	Ingénieur de conception
OUEDRAOGO	ADAMA	Déssinateur

Etape du projet

- AVANT PROJET SOMMAIRE (APS)
 AVANT PROJET DETAILLE (APD)

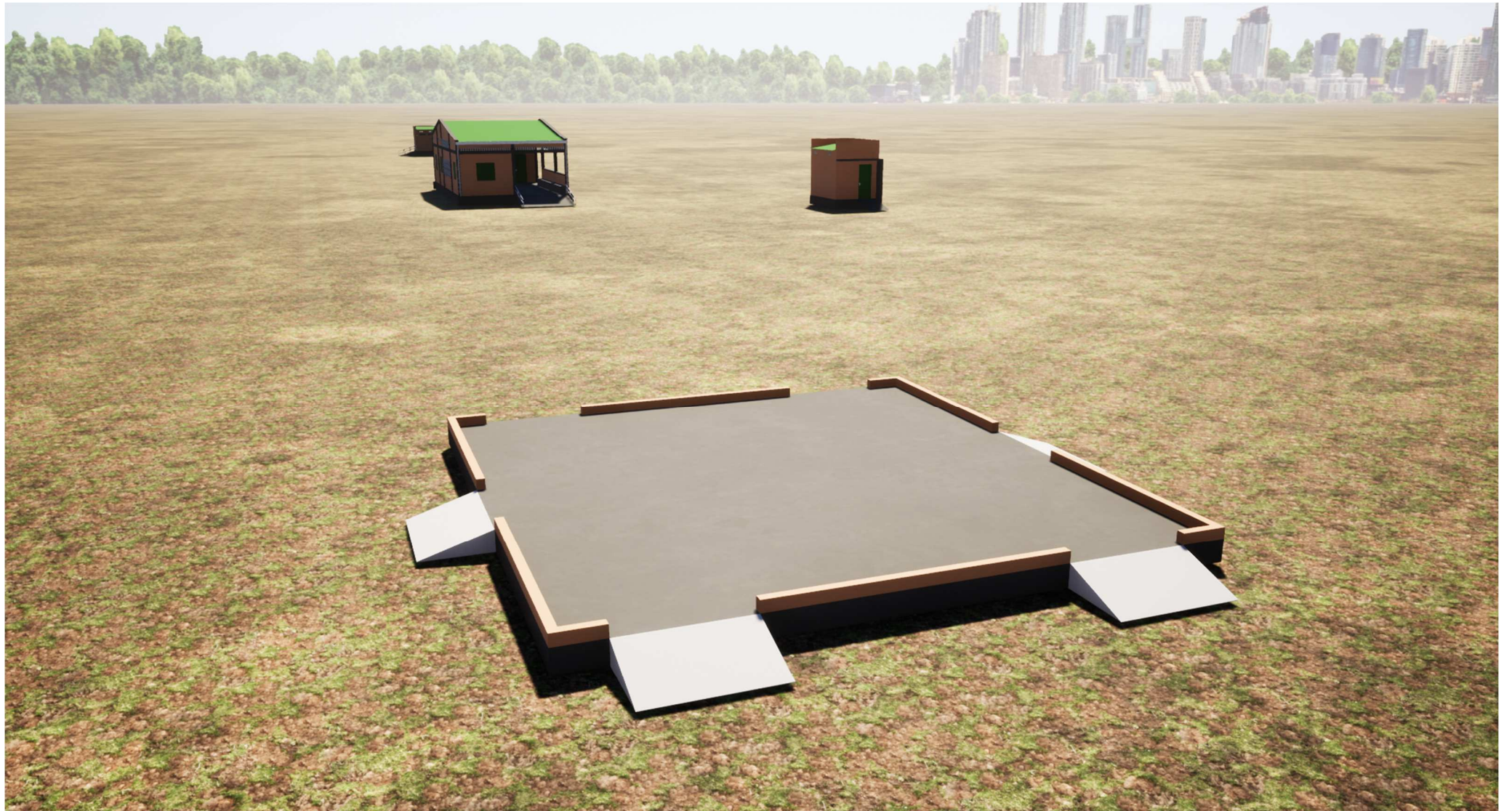

PLANS ARCHITECTURAUX

BLOC DE LATRINE

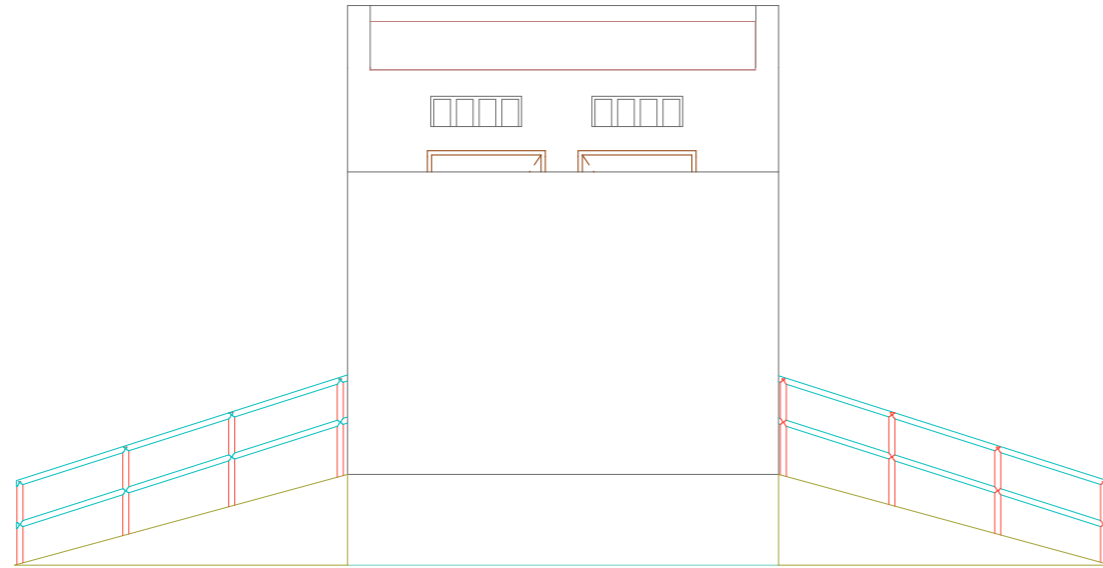

Façade principale

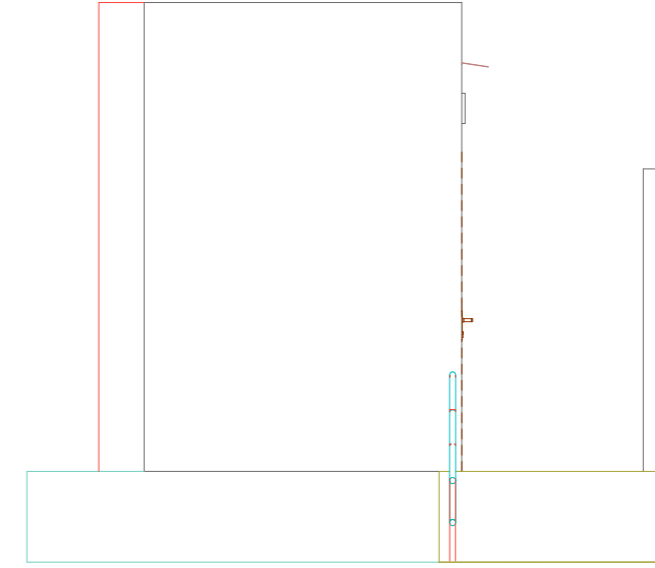

Façade latérale droite

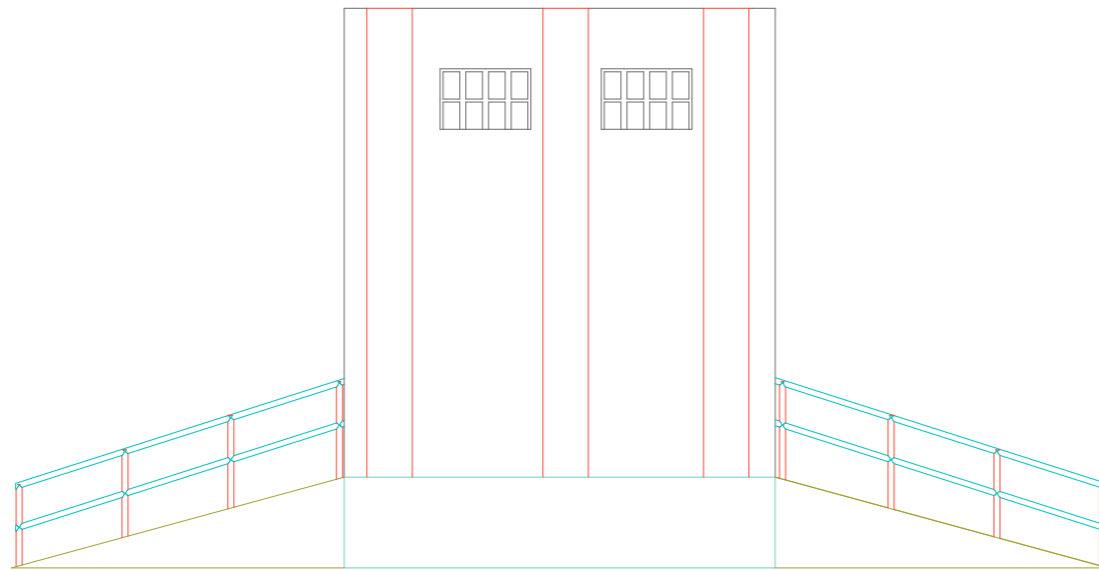

Façade arrière

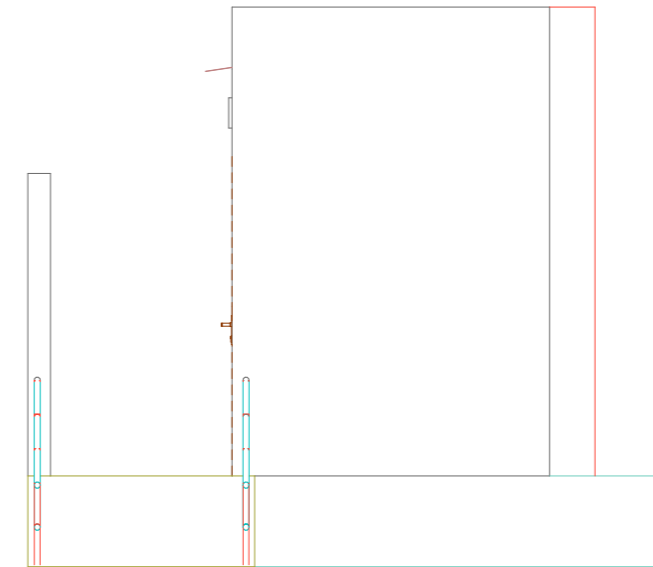

Façade latérale gauche

Plan des façades de latrine

NOM	PRENOM	QUALIFICATION
TAONDEYANDE	FRANÇOIS	Ingénieur de conception
OUEDRAOGO	ADAMA	Déssinateur

Etape du projet

- AVANT PROJET SOMMAIRE (APS)
 AVANT PROJET DETAILLE (APD)

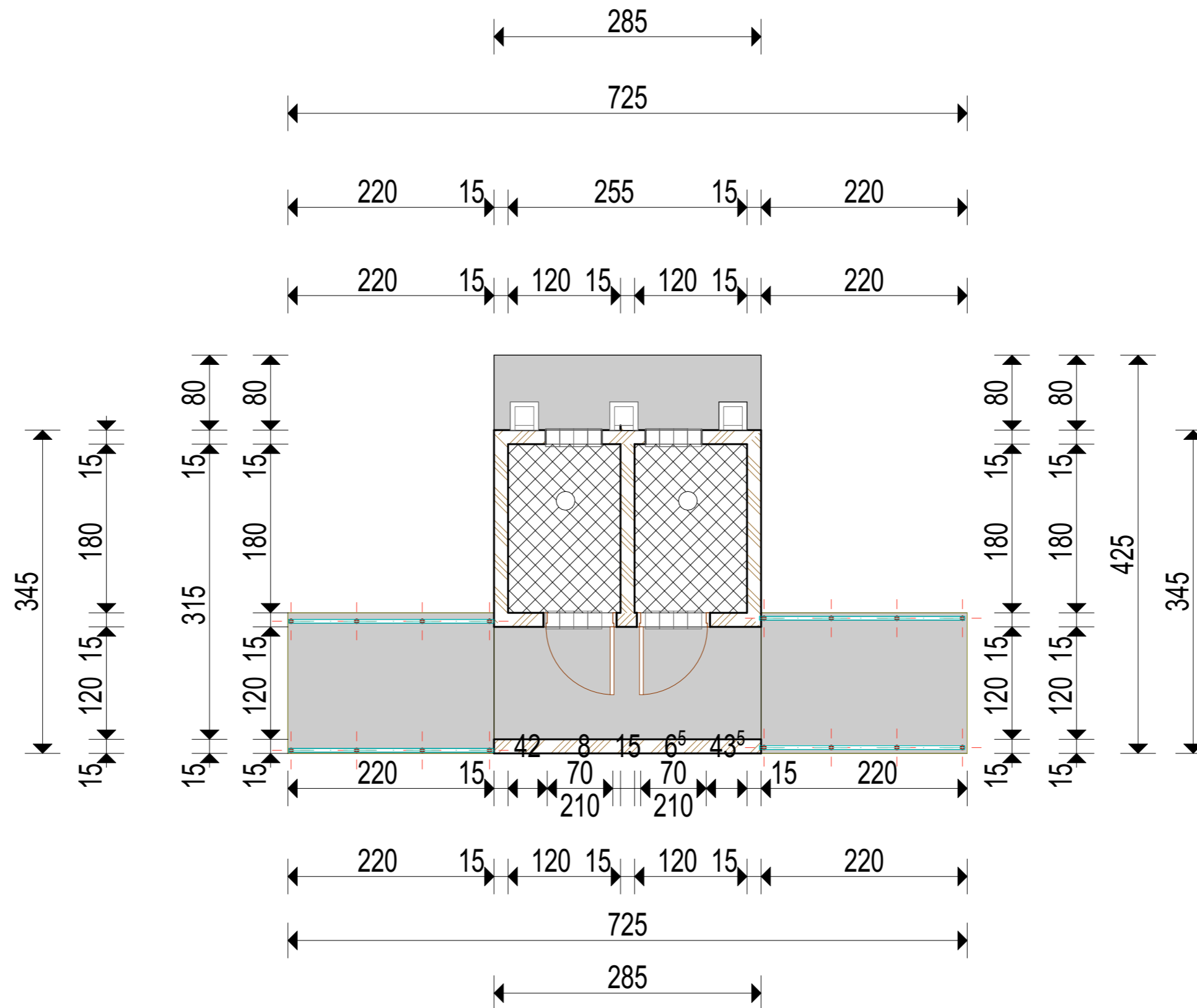

Plan de niveau de latrine

NOM	PRENOM	QUALIFICATION
TAONDEYANDE	FRANÇOIS	Ingénieur de conception
OUEDRAOGO	ADAMA	Déssinateur

Etape du projet

- AVANT PROJET SOMMAIRE (APS)
 AVANT PROJET DÉTAILLÉ (APD)

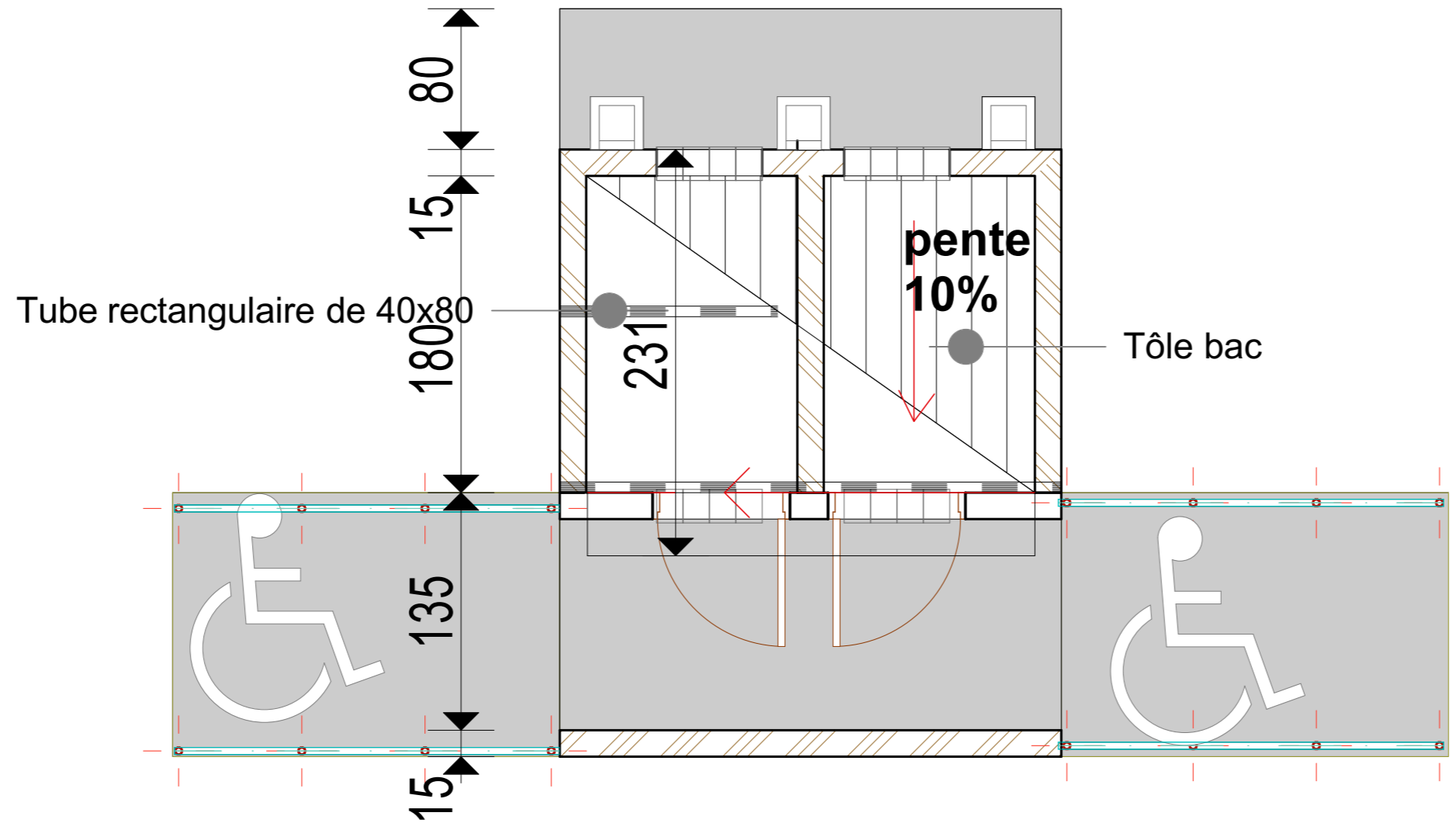

Plan de toiture de latrine

 <p>Effcience Développement IARI Génie Civil et Infrastructures CONCEPTION/MAINTENANCE/REPARATION/RENTREE BUREAU DE PROJET DE DEVELOPPEMENT - FORMATION/RENTREE MISSIONS/RENTREE/RENTREE</p>	<p>Maitre d'ouvrage : ENABEL</p>	<p>Maitre d'oeuvre : EFFICIENCE DEVELOPPEMENT ED-GCI SARL TEL : 70096671 78992230/646688 Email : effcience.dev2016@gmail.com</p>	NOM	PRENOM	QUALIFICATION	<p>Etape du projet</p> <p>AVANT PROJET SOMMAIRE (APS) <input type="checkbox"/></p> <p>AVANT PROJET DETAILLE (APD) <input checked="" type="checkbox"/></p>	<p>UNITE ECONOMIQUE MULTIFONCTIONNELLE</p>
			TAONDEYANDE	FRANÇOIS	Ingénieur de conception		
			OUEDRAOGO	ADAMA	Déssinateur		

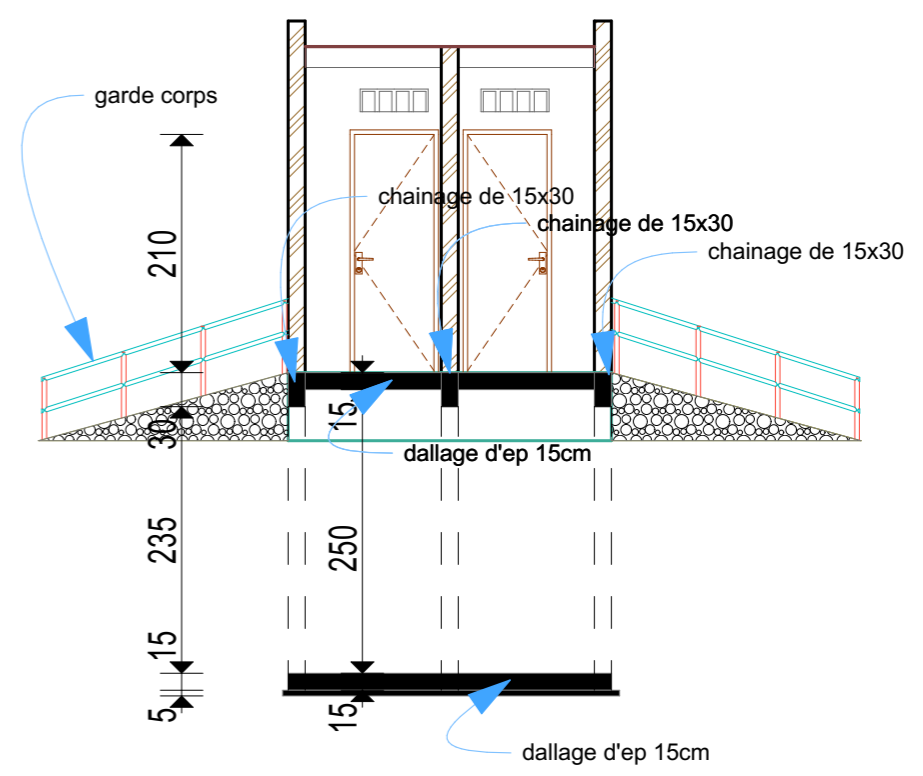
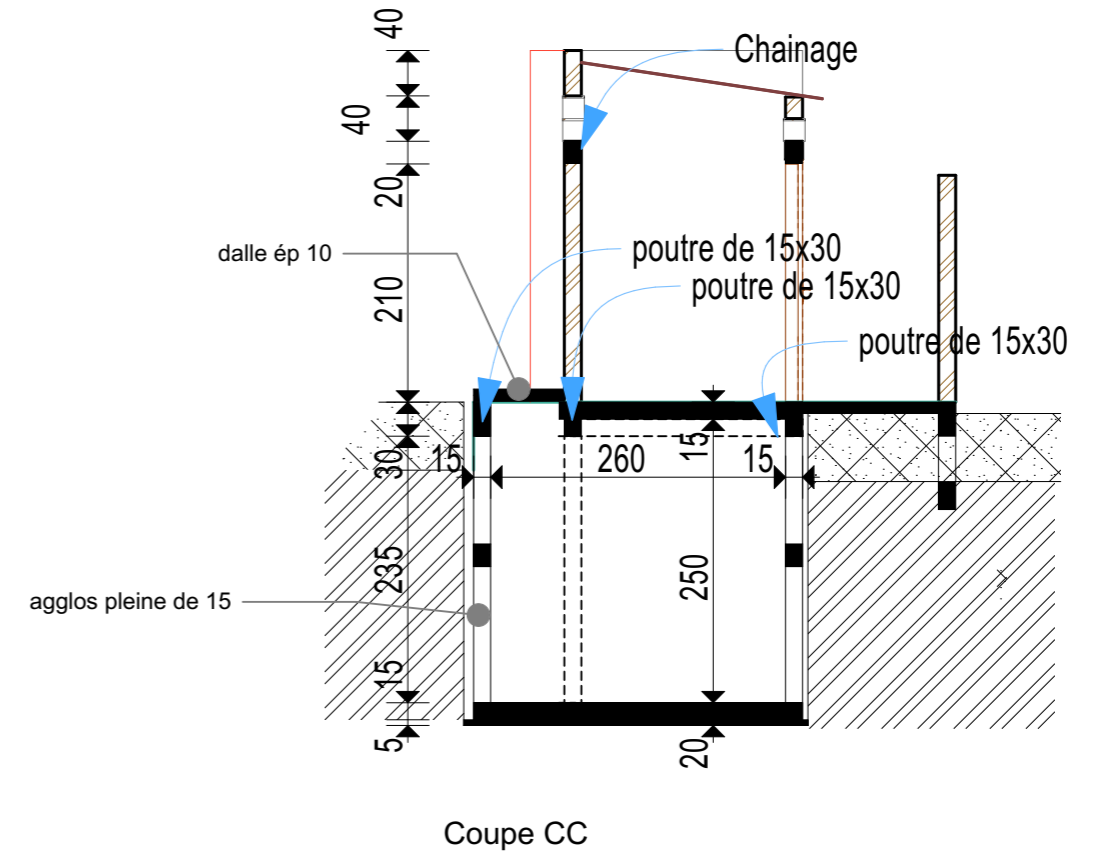
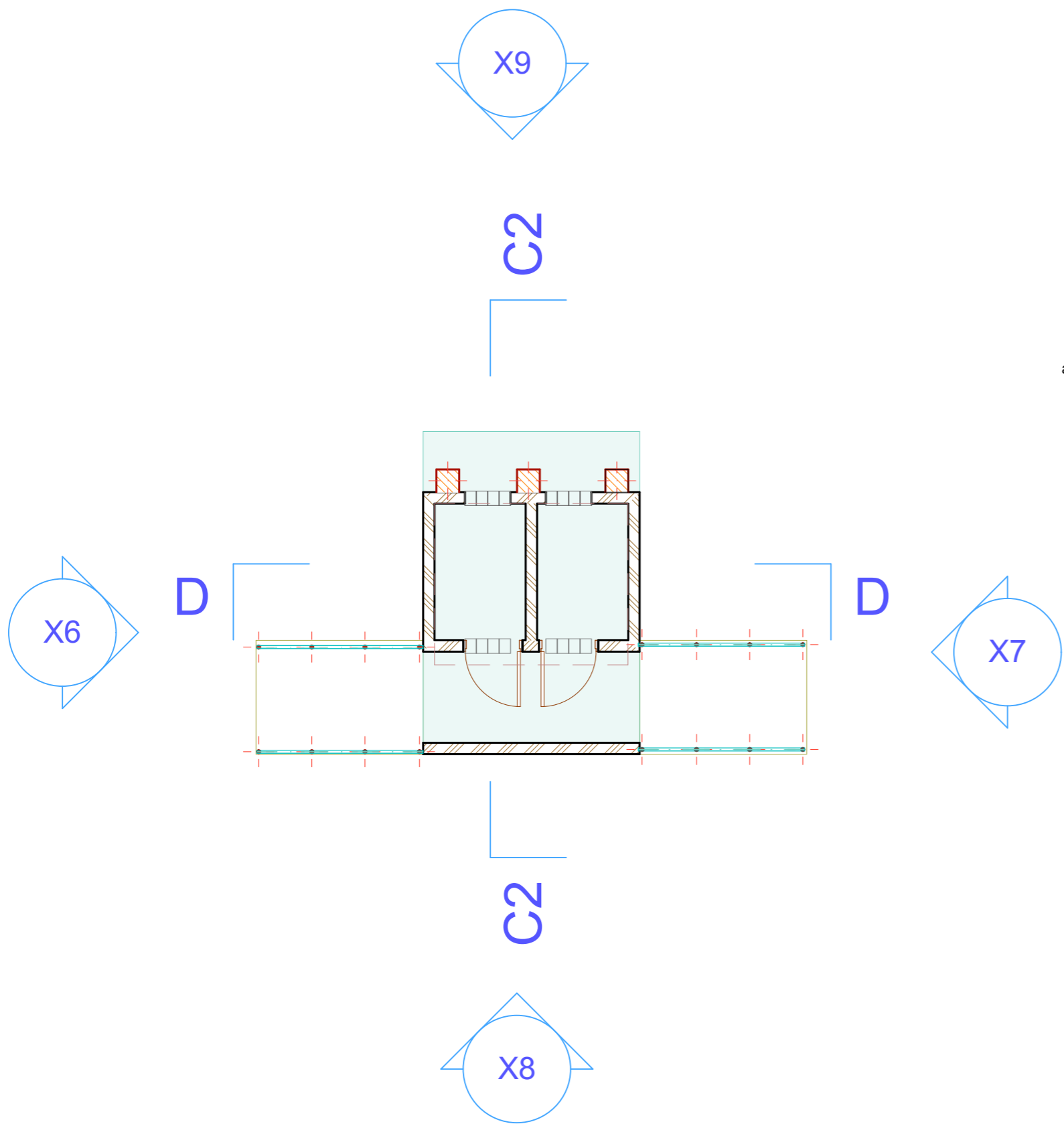

Plan des coupes de latrine

Coupe DD

 <p>Efficienc Développement IRRI Génie Civil et Infrastructures CONCEPTION/MAINTENANCE/REPARATION/RENTREE BUREAU DE PROJET DE DEVELOPPEMENT - TOMBOUCTOU/NOUAKHOUT MISSIONS/NEAR/CHIEFLI</p>	<p>Maitre d'ouvrage : ENABEL</p>	<p>Maitre d'oeuvre : EFFICIENC DEVELOPPEMENT ED-GCI SARL TEL : 700986671 78892230/456680 Email : efficienc.dev2016@gmail.com</p>	NOM	PRENOM	QUALIFICATION	<p>Etape du projet</p> <p>AVANT PROJET SOMMAIRE (APS) <input type="checkbox"/></p> <p>AVANT PROJET DETAILLE (APD) <input checked="" type="checkbox"/></p>	<p>UNITE ECONOMIQUE MULTIFONCTIONNELLE</p>
			TAONDEYANDE	FRANÇOIS	Ingénieur de conception		
			OUEDRAOGO	ADAMA	Déssinateur		

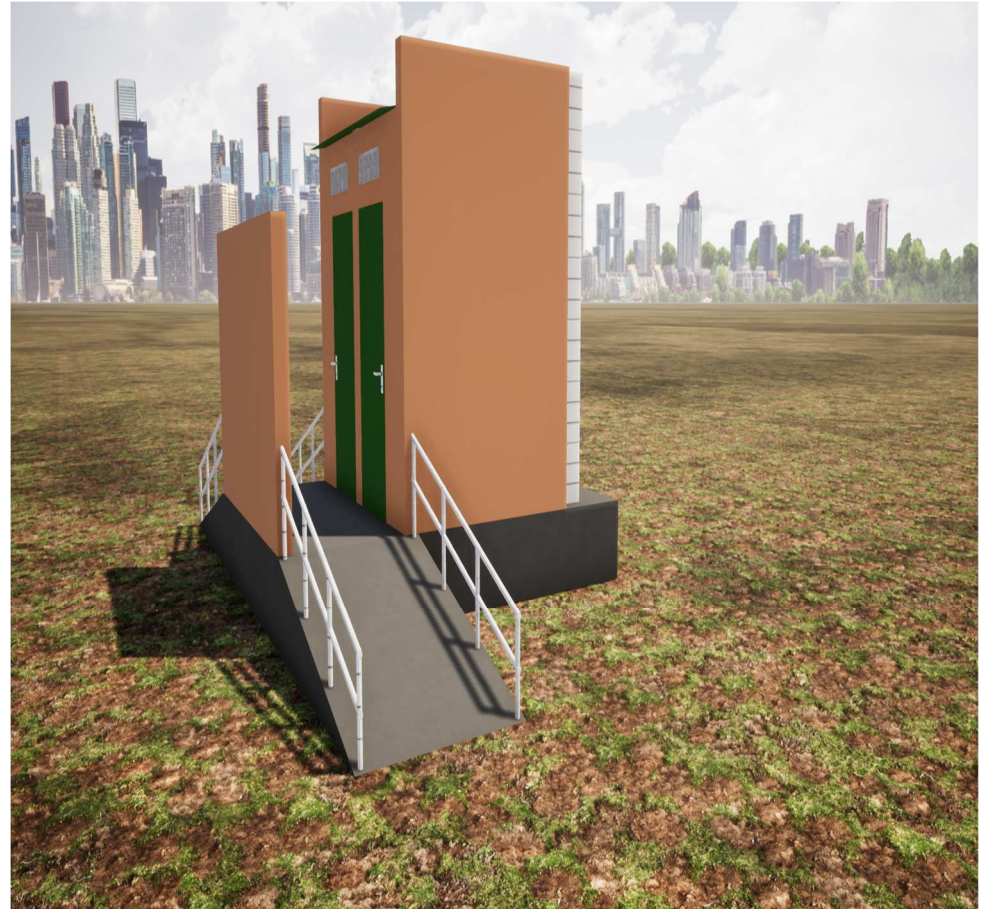
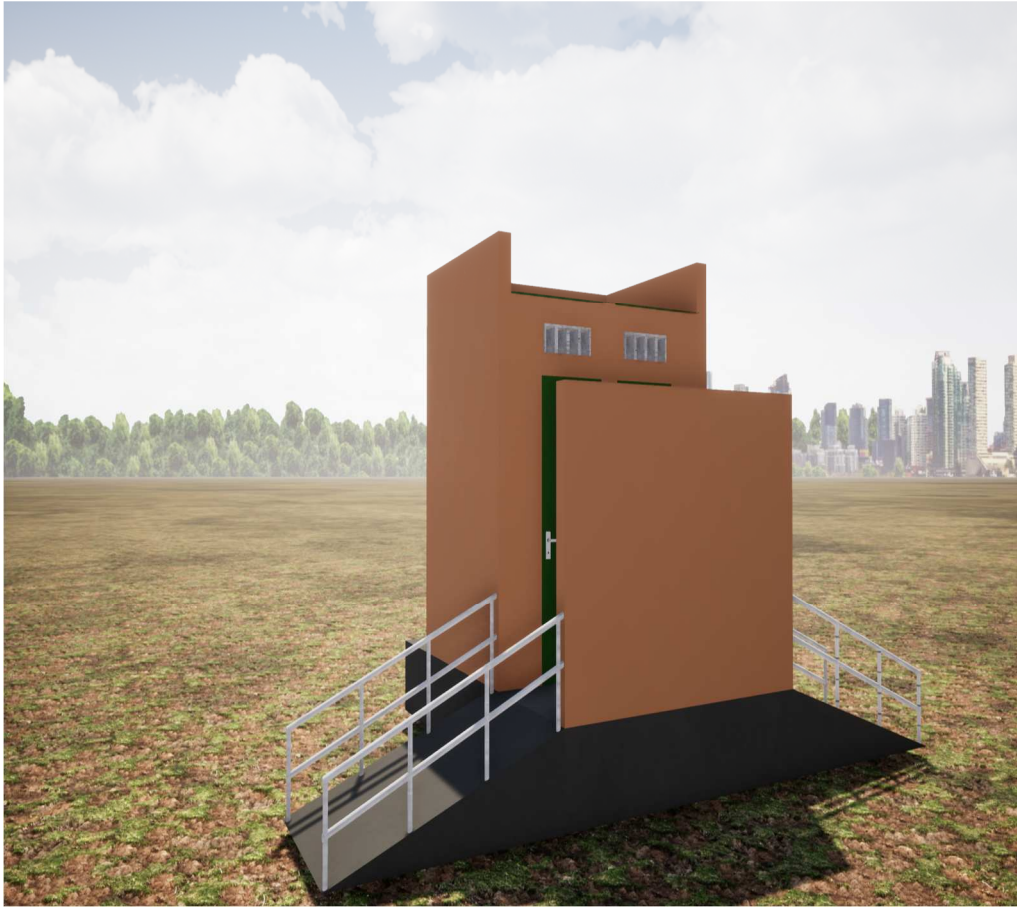

PLANS ARCHITECTURAUX

CLÔTURE GRILLAGEE

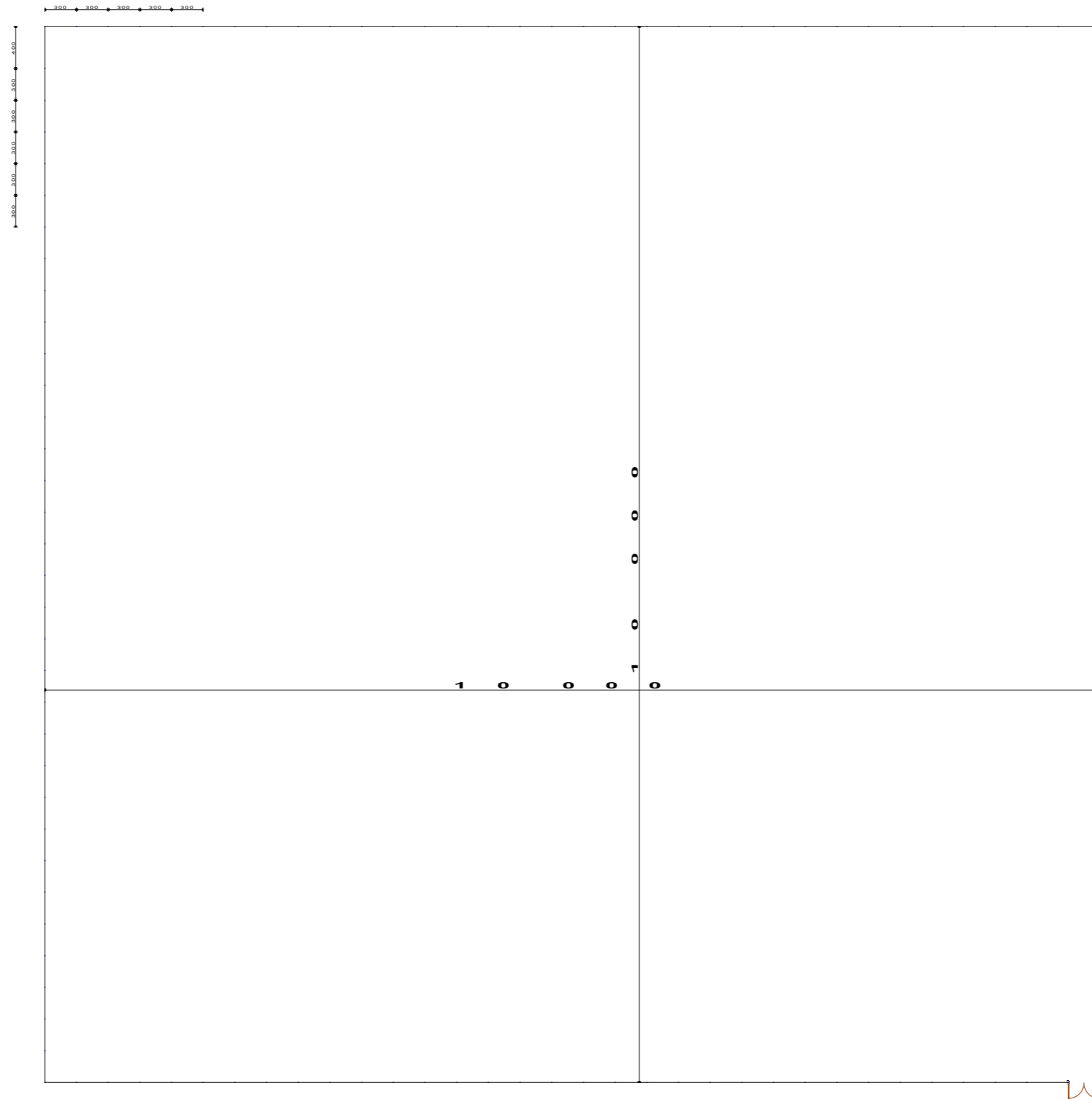

Plan de masse de la cloture grillage



Maitre d'ouvrage : ENABEL

Maitre d'oeuvre : EFFICIENCE
DEVELOPPEMENT
ED-GCI SARL
TEL : 700986671 788922208466680
Email : efficience.dev2016@gmail.com

NOM	PRENOM	QUALIFICATION
TAONDEYANDE	FRANÇOIS	Ingénieur de conception
OUEDRAOGO	ADAMA	Déssinateur

Etape du projet

- AVANT PROJET SOMMAIRE (APS)
- AVANT PROJET DETAILLE (APD)

UNITE ECONOMIQUE MULTIFONCTIONNELLE

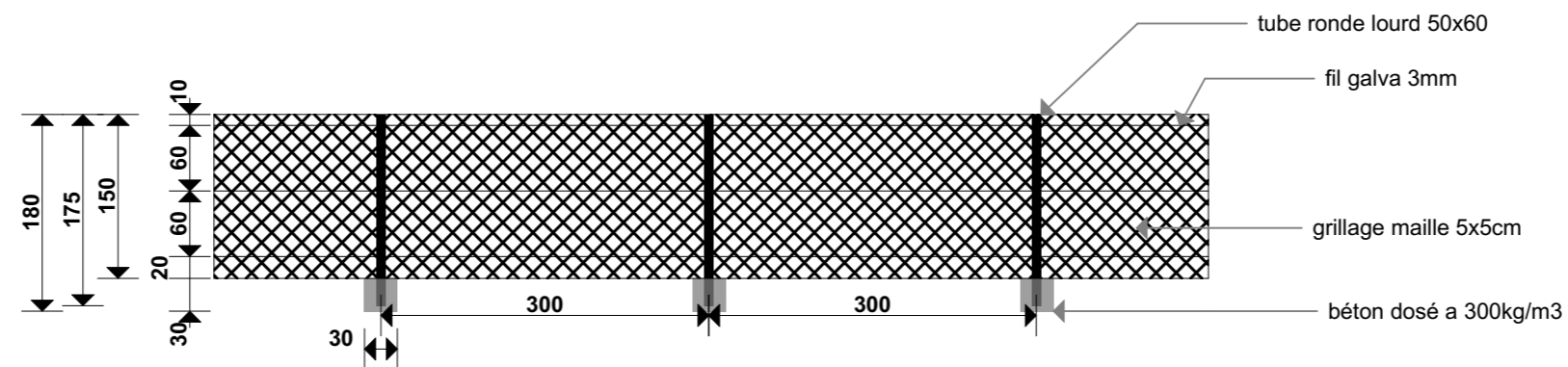

VUE DE LA CLOTURE GRILLAGEE

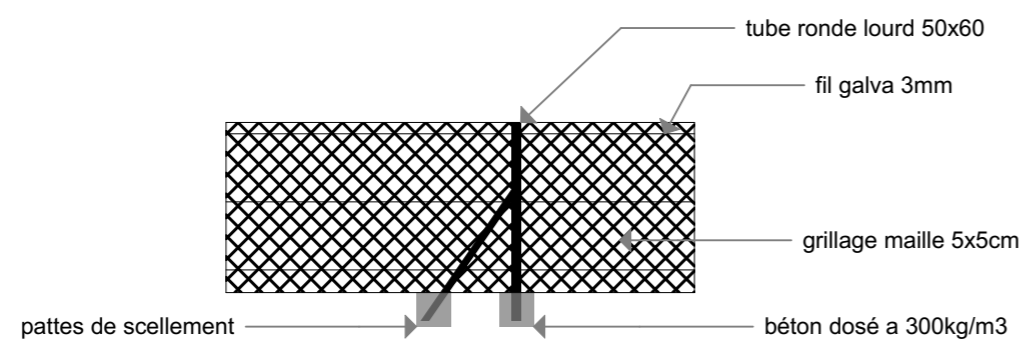

DETAIL POTEAU D'ANGLE AVEC APPUI

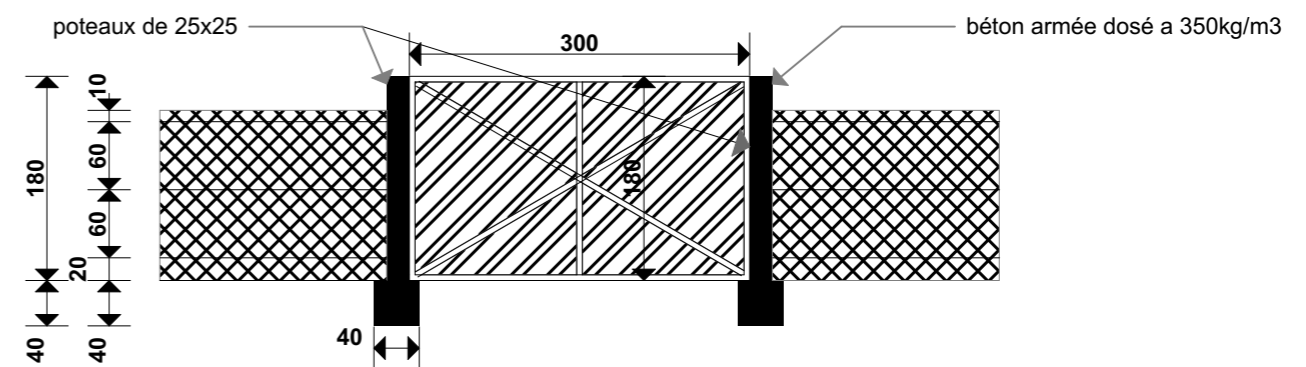

VUE DE L'ENTREE PRICIPALE

Plan type de la cloture grillage

NOM	PRENOM	QUALIFICATION
TAONDEYANDE	FRANÇOIS	Ingénieur de conception
OUEDRAOGO	ADAMA	Déssinateur

Etape du projet

AVANT PROJET SOMMAIRE (APS)	<input type="checkbox"/>
AVANT PROJET DETAILLE (APD)	<input checked="" type="checkbox"/>